



SECRETARIA DEL INTERIOR GOBERNACION DEI



ELECCIONES 2018

***Elecciones legislativas de
Colombia.***

PLAN DE CONTINGENCIA

***Unidad Departamental para la Gestión del
Riesgo de Desastres - Quindío***

Marzo 11 DE 2018



CONTEXTO:

La realización de la jornada electoral para las elecciones legislativas de Colombia de 2018 se realizará el domingo 11 de marzo del mismo año. En ellas serán elegidos los miembros de ambas Cámaras del Congreso en Colombia. Es decir, la circunscripción nacional para los 102 escaños del Senado y las 166 curules de la Cámara de Representantes, constituye un espacio para ejercer el derecho al voto por parte de los habitantes colombianos a través de un sistema democrático, este tipo de actividades traen consigo afluencia de público participante y observador, rencillas y apasionamientos partidistas y la posibilidad de eventos adversos como riñas, atentados terroristas, accidentes de tránsito, asonadas, entre otros riesgos potenciales.

En este sentido es de vital importancia que las entidades que conforman el Sistema Departamental para la Gestión del Riesgo de Desastres en el Departamento del Quindío, dispongan de Estrategias que permitan una respuesta oportuna en situación de emergencia o desastre en el contexto de un Plan de Contingencia para este evento, es fundamental que todas estas estrategias (Planes de Contingencia) se encuentren articulados Interinstitucionalmente a fin de garantizar la optimización de recursos e implementar modelos operativos de respuesta organizados y efectivos en beneficio de la comunidad Quindiana.

Caracterización del Principal Riesgo Asociado al Evento.

	Tipo de Evento	Caracterización
	Aglomeración de Público	Aglomeraciones en los puntos de votación dispuestos por la autoridad respectiva Estampidas, Riñas, Enfermedades Comunes, Terrorismo, entre otros eventos conexos.

**NIVELES DE EMERGENCIA:**

Para efectos de organización y de acuerdo a los impactos generados por la situación de Crisis Emergencia / Desastre, en aspectos de la extensión territorial, afectación de personas, bienes y servicios, impacto en la economía y Gobernabilidad.

ESTRUCTURA DE INTERVENCIÓN EN LA RESPUESTA			
Nivel de Emergencia	Estructura de Intervención	Requisitos de Instalación	Funciones del CMGRD
Nivel 1	Un Puesto de Mando Unificado (P.M.U.)	El P.M.U. se instala con la presencia de al menos dos entidades o dependencias Municipales	Recepción de la Información Generada. (OMGERD)
Nivel 2	Uno o Dos Puestos de Mando Unificados (P.M.U.)	Cada P.M.U. se instala con la presencia de al menos dos entidades o dependencias Municipales en el respectivo sitio de afectación.	Recepción de la Información Generada. (OMGERD)
Nivel 3	SALA DE CRISIS MUNICIPAL SALA DE CRISIS DEPARTAMENTAL (Activación)	La Sala de Crisis se instala de manera obligatoria y permanente a partir de emergencias Nivel 3 y teniendo como base los P.M.U. del Nivel 2	El CMGRD se instala de manera obligatoria (no permanente) asesora al Alcalde sobre declaratoria de Calamidad Publica
Nivel 4	Apoyo a Instancias Departamentales	El apoyo a la Gobernación será solicitada por el Alcalde Municipal	Asesorar al Alcalde Municipal en la solicitud de apoyo Departamental
Nivel 5	Apoyo de Instancias Nacionales del S.N.G.R.D.	El Apoyo a la Nación será solicitado por el Alcalde Municipal	Asesorar al Alcalde Municipal en la solicitud de apoyo Nacional.



NIVELES DE ALERTA

Estados de alistamiento previos a la respuesta, permiten la preparación institucional y la activación de protocolos y procedimientos establecidos por cada una de las entidades, previos a la articulación para el trabajo interinstitucional.

Es aplicable a eventos asociados a fenómenos que se encuentran bajo monitoreo por parte de entes especializados en los mismos o por información proveniente de los sistemas de alerta temprana institucionales o comunitarios, y permiten identificar señales de peligro previas al desencadenamiento de la emergencia.

NIVEL DE ALERTA	SIGNIFICADO	APLICACIÓN EN RIESGOS	ACCIONES CMGRD
VERDE	Normalidad	Todos los riesgos.	Adelantan acciones de preparación, capacitación, equipamiento, elaboración de estrategias, protocolos, simulacros, capacitaciones a instituciones y comunidad, etc.
AMARILLO	Cambios/señales de peligros o incremento de Susceptibilidad (temporada de huracanes, tiempo seco, lluvias,...)	Todos los riesgos, excepto Sismos.	Se realiza la revisión de las capacidades existentes, la verificación de las comunicaciones y los protocolos definidos. Se fortalecen los procesos de información a la comunidad y la promoción de acciones de prevención y para estar mejor preparados. EL CMGRD se reúne para realizar esta revisión y se verifican y fortalecen mecanismo de monitoreo.
NARANJA	Alerta por señales de peligro identificadas que indican que podrían desencadenarse el riesgo en términos de semanas o días. (incremento de vientos, actividad volcánica, lluvias, temperaturas, etc.)	Erupción volcánica Tsunami de origen lejano depresión Tropical/Tormenta tropical... Incendio Forestal Inundaciones	Se activa el CMGRD, se evalúan los posibles escenarios y los protocolos de respuesta. Haciendose los respectivos alistamientos para el manejo de los posibles impactos. Se activa la sala de crisis 24 horas y se establecen turnos de trabajo. se continúan fortaleciendo las acciones de información a la comunidad, indicando las señales de peligro y sus acciones como primera respuesta, números de emergencia, etc. Para algunos eventos en este estado de alerta se realizan evaluaciones preventivas, con el fin de garantizar la vida
ROJO	Evento inminente o en curso, se esperan efectos en termino de días o Horas	Erupción Volcánica Tsunami de origen cercano(regional o lejano acorde a los tiempos de arribo a la costa) ciclón tropical/Huracán Incendio Forestal Deslizamiento Inundaciones Sismo*	Se activa el protocolo de respuesta, se evalúa la magnitud para acorde a esta dar la respuesta identificada. Se evalúan riesgos asociados y se toman las medidas correspondientes. Se realiza información a la comunidad en general acerca de lo sucedido, medidas implementadas y gestiones requeridas. Socorro inmediato, prioridad salvar vidas, evitar complicaciones y mantener la institucionalidad. Se solicita ayuda al CDGRD y/o UNGRD.

**RESPONSABILIDADES EN COORDINACION**

<i>Relación de Responsabilidades y Activación acorde al Nivel de la Emergencia</i>			
Nivel de Emergencia	Quien	Responsable	Activación
Nivel 1	Entidades CMGRD y Coordinador de Área del CMGRD	Responsables Institucionales del CMGRD	Central de Telecomunicaciones (Institucionales)
Nivel 2	Coordinador CMGRD o Director de Oficina	Director de Oficina CMGRD	Oficina CMGRD / OMGERD
Nivel 3	Alcalde Municipal	Director de Oficina CMGRD	Sala de Crisis Municipal
Nivel 4	Gobernador de Departamento	Director de Oficina Mpal. CMGRD Director de Oficina Dptal. CDGRD	Sala de Crisis Departamental
Nivel 5	Presidente de la Republica	Director de Oficina Municipal. CMGRD Director de Oficina Departamental. CDGRD Director de Oficina Nacional SNGRD	Sala de Crisis Nacional

Frecuencia de Operación en Terreno: **Red Udegerd VHF**

Central: **Sala de Crisis Departamental**



PUESTOS DE VOTACIÓN DEPARTAMENTO

Nombre del Puesto	Dirección	Censo Mujeres	Censo Hombres	Potencial Electoral	No Mesa
Municipio de Armenia					
Ie Instituto Técnico Industria	Barrio Ciudadela -nueva Ciudad Milagro	1,706	1,304	3,010	0
Ie Gustavo Matamoros D. Costa	Barrio Montevideo Mz 4 No 17	4,706	3,503	8,209	0
Ie Casd Sede Santa Eufrasia	Crr 24a 6-91 Vía El Niagara	5,031	3,994	9,025	0
Ie Ciudadela Del Sur	Barrio Puerto Espejo Cr 46 No 56-16	3,777	2,885	6,662	0
Coliseo De La Patria	Barrio La Patria Frente Mz 82	2,175	1,802	3,977	0
Estadio Centenario	Cr 18 # 57-02 Estadio Centenar	7,407	7,901	15,308	0
Ie Teresita Montes	Cr 20 No 50-01 Entrada Barrio La Isa	4,425	4,309	8,734	0
Ie Camilo Torres	Barrio Obrero Cr17a No 31a-11	2,528	2,225	4,753	0
Coliseo Del Café	Cr 19 No 5 Norte-02	5,252	2,904	8,156	0
Ie Zuldemayda	Barrio Zuldemayda Cll 48 No 30-00	3,063	2,578	5,641	0
Ie Cámara Junior Sede La Pavón	Barrio La Pavona Mz N -24	1,290	1,064	2,354	0
Fundación Quindiana De Atención Integral	Av. 19 No 35norte-79	350	280	630	0
Ie Las Colinas	Barrio Las Colinas Frente Mz 2 Sexto	1,368	1,036	2,404	0
Ie Cristobal Colon	Cr 24a No 17-01	3,957	3,438	7,395	0
Ie Rufino Jose Cuervo Sur	Call 48 No 25-12 Urb Cristales	3,172	2,289	5,461	0
Ie Escuela Normal Superior	Barrio Las Américas Cll 21 No 33-34	2,834	2,221	5,055	0
Ie República De Francia	Cr 19 No 44 Norte-25	1,608	1,327	2,935	0
Ie La Adíela Sede La Cecilia	Vía Montenegro Frente A Mercar	5,839	4,521	10,360	0



Col Sagrado Corazón De Jesús B	Cll 25 Cr 14 Esquina	3,287	3,112	6,399	0
Murillo	Detrás De La Insp De Policía	384	479	863	0
Ie Simón Rodríguez	Barrio Simón Bolívar Mz22 Casa 1	1,396	1,009	2,405	0
Ie Rufino Cuervo Cent Sede Ant	Cll 24 No 24-21	1,632	1,497	3,129	0
Coliseo Sena	Cr 19 No 7-01	4,406	5,086	9,492	0
Ie Juan Xxiii	Barrio La Fachada Etapa 2 Cr 48 No 5	1,974	1,425	3,399	0
Ie Ciudad Armenia	Cll 13 No 11-28	4,136	3,335	7,471	0
Cárcel Centro Penitenciario Sa	Cll50 No 21-97	57	151	208	0
Ie Laura Vicuña	Barrio Bosques De Pinares Mz11a No 1	4,017	3,022	7,039	0
Ie Luis Bernal Giraldo	Barrio Prado Mz 13 No7	954	852	1,806	0
Ie Inem Jose Celestino Mutis	Cr 19 No 10 Norte-13	2,906	2,208	5,114	0
Ie Los Quindos	Barrio Los Quindos Cr47 No 49-22 Mz	4,178	3,331	7,509	0
Ie Ciudadela De Occidente	Barrio La Universal Cr 25 No 22-02	1,846	1,267	3,113	0
Sena Centro Agroindustrial	Av. Centenario No 44 Norte-02	249	223	472	0
Ie Jesús María Ocampo	Barrio Miraflores Cr19a No 39-01	3,657	4,013	7,670	0
Ie Gran Colombia	Barrio Paraíso Mz I No 182	2,351	1,796	4,147	0
Ie Marcelino Champagnat	Las Acacias No 25-02	5,683	851	6,534	0
Ie Cámara Junior	Barrio La Clarita Cll35 No 27-12	3,511	2,676	6,187	0
Escuela De Administra Eam	Av. Bolívar No 3-11	2,715	2,407	5,122	0
Ie Ciudad Dorada	Barrio Ciudad Dorada Frente Mz 26	1,382	1,035	2,417	0
Centro Marcelino Champagnat	Cr 11 No 10-65	388	297	685	0
Pantaniello	Vía Montenegro Km 2 Armenia Montenegro	104	123	227	0



Ie Rufino Sur Sede Madre Marce	Cll48 No 25-05	2,237	7,523	9,760	0
Ie Rufino Jose Cuervo Centro	Cll 22 No 27-06	3,699	3,539	7,238	0
Universidad Del Quindio	Cr 15 No 12 Norte-11 Bloque Nuevo Pa	4,872	6,643	11,515	0
Ie Nuestra Señora De Belén	Barrio Belén Mz 4 Cr 30 No 32-16	3,928	3,260	7,188	0
Centro Administrativo Municipal	Cr17 No 16-00	6,962	6,709	13,671	0
El Caimo	Cr 2a No 1-50 Vda La Revancha Corre	730	854	1,584	0
Municipio de Buenavista					
Puesto Cabecera Municipal	Inst. Buenavista Cll 3 #. 7-03	1,155	1,376	2,531	0
Rio Verde Bajo	Rio Verde Bajo Finca San Esteb	151	189	340	0
Municipio de Calarcá					
Col. Román María Valencia	Cr 25 # 22-275	2,623	2,463	5,086	0
Galería Municipal(p. Censo)	Carrera 27 No 38-00	2,039	2,237	4,276	0
Inst.educ.segundo Henaó	Cr 34a ·13a-47	3,988	3,318	7,306	0
Concentración Jhon F. Kennedy	Cr 22 # 31-07	3,808	3,030	6,838	0
La Virginia	Corregimiento De La Virginia	546	610	1,156	0
Colegio Robledo	Cr 25 # 50-01	6,986	4,036	11,022	0
La Albania	Insp. De Policía La Albania	40	48	88	0
Colegio Antonio Nariño	Cr 28 # 35-15	2,440	5,760	8,200	0
Cárcel	Cr 33 # 9-03	17	94	111	0
Colegio Leon De Greiff	Brr. La Huerta Frente Las Canc	1,928	1,395	3,323	0
Barrio La Primavera	Barrio La Primavera	1	1	2	0
Quebradanegra	Insp. De Policía Quebradanegra	207	286	493	0
Escuela Santander	Cl 41 # 17-30	2,999	2,144	5,143	0
La Bella	Insp. De Policía La Bella	238	243	481	0



Ciudadela Edu Sector Laureles	Ciudadela Sector Laureles	0	1	1	0
Barcelona	Corregimiento De Barcelona	2,855	2,726	5,581	0
Municipio de Circasia					
I.e. educativa Imet	Carrera 17 Calle 6 Esquina	4,824	258	5,082	0
Santa Rita	Insp. Santa Rita	96	96	192	0
I.e. san Jose	Cll 5 #. 12-71	636	4,958	5,594	0
La Siria	Insp. La Siria	114	113	227	0
La Concha	Insp. La Concha	31	22	53	0
I.e. consuelo Betancourt	Transversal 15 Diagonal 16 Vía Monte	2,742	2,750	5,492	0
I.e. francisco LONDOÑO	Carrera 5 Calle 8 Esquina	2,992	1,965	4,957	0
Piamonte	Insp. Piamonte	39	45	84	0
La Pola	Insp. La Pola	28	34	62	0
Hojas Anchas	Insp. Hojas Anchas	266	268	534	0
Municipio de Córdoba					
Puesto Cabecera Municipal	Kr. 9 #. 10-02	2,483	2,657	5,140	0
Municipio de Filandia					
Cruces	Insp. Cruces	23	30	53	0
El Paraíso	Insp. El Paraíso	104	123	227	0
Pavas	Colegio San Jose Fachadas	44	44	88	0
La India	Corregimiento La India	307	333	640	0
Puesto Cabecera Municipal	Liceo Andi# Kr. 4 Cll 3 Y 4	4,762	4,718	9,480	0
Municipio de Genova					
Puesto Cabecera Municipal	Coliseo Cubierto Kr. 10 Cll 27	3,390	3,938	7,328	0
La Venada	Insp. La Venada	38	68	106	0
Municipio de La Tebaida					
Ctro Educ. Instituto Tebaida	Cr 6 # 15-01	2,642	4,336	6,978	0
La Herradura(La Silvia)	Centro Poblado La Silvia	307	330	637	0



Instituto Educativo Nuevo Col	Cr 5 # 10-25	4,411	2,866	7,277	0
Ins. Educ. Gabriela Mistral	Cr 10 # 18-18	2,345	3,421	5,766	0
Instituto Educ. Antonio Nariño	Cr 14 # 3-01 Urb Cantarito	4,265	1,981	6,246	0
Ins. Educ. Nuevo Horizonte	Cll 15 Brr. Ciudad Jardín Esq.	616	382	998	0
Municipio de Montenegro					
Pueblo Tapao	Corregimiento Pueblo Tapao	919	1,021	1,940	0
Cent Doc. La Soledad	Cr 17 No 13-01 Barrio La Soledad	2,218	1,807	4,025	0
Colegio Instituto Montenegro	Cr 5 # 11-17	2,356	2,862	5,218	0
Escuela General Santander	Cr 4 # 25-09	1,499	1,314	2,813	0
Col. Santamaría Goretti	Cra 16 #24-01 Ciudadela Compartir	1,736	2,332	4,068	0
Esc Francisco Jose De Caldas	Cr 10 No. 10-05	1,645	1,535	3,180	0
El Cuzco	Insp. El Cuzco	40	56	96	0
Esc. Rafael Uribe	Cr 7 No. 13-57	2,184	2,294	4,478	0
Colegio Jesus Maestro	Ciudadela Compartir Lote B2	791	723	1,514	0
Esc. Los Fundadores	Cr 11 # 24-01 Brr. Uribe	2,086	1,266	3,352	0
Hog Inf Pilatunas	Cr 7 No. 18-09	1,425	1,497	2,922	0
Municipio de Pijao					
La Mariela	Insp. La Mariela	66	110	176	0
Puesto Cabecera Municipal	Cll10#4-60col. Sant Teresita	2,508	2,897	5,405	0
Maizena Alta	Insp. Maizena Alta	12	45	57	0
Barragán	Insp. Barragán	178	269	447	0
Municipio de Quimbaya					
Pueblo Rico	Col Ramón Messa LONDOÑO Vereda Puebl	62	76	138	0
Escuela Sadequi	Calle 6 N 9-29	1,167	1,015	2,182	0
El Naranjal	Colegio El Naranjal	320	376	696	0



Col. Policarpa Salavarrieta	Cr 9 # 15-22	2,814	2,871	5,685	0
El Jazmín	Escuela. El Jazmín Vereda El Jazmín	70	89	159	0
Colegio Simón Bolívar	Carrera 2 Calle 25 Esquina	2,506	1,780	4,286	0
Puerto Alejandría	Esc San Vicente Vereda Puerto Alejan	63	83	146	0
Ie Espíritu Santo	Barrio Ciudadela El Ensueño Mz 12	1,259	1,161	2,420	0
La Mesa Baja	Escuela Mesa Baja Vereda Mesa Baja	57	59	116	0
Inst. Mercadotecnia Ma.inmacul	Cra 4 N 11-29	2,511	2,154	4,665	0
El Laurel	Colegio El Laurel Vereda El Laurel	233	310	543	0
Instituto Quimbaya	Km 1 Vía Alcalá	3,249	3,476	6,725	0
Ctro Doc. Antonio Ricaurte	Cl 24 # 5-53	955	1,530	2,485	0
Municipio de Salento					
Cócora (palestina)	Insp. Cócora (palestina)	34	40	74	0
Boquia	Insp. Boquia	86	101	187	0
La Nubia	Insp. La Nubia	119	181	300	0
Canaán	Insp. Canaán	75	100	175	0
Puesto Cabecera Municipal	Kr.5 ClI 4-5 Coliseo Cubierto	2,601	2,479	5,080	0



Gobernación del Quindío
Calle 20 N° 13-22
Armenia Quindío

Paisaje Cultural Cafetero
Patrimonio de la Humanidad
Declarado por la UNESCO

PBX: 7417700
www.quindio.gov.co

**DIRECTORIO DE EMERGENCIA DE PRIMERA RESPUESTA**

INSTITUCIÓN	REPRESENTANTE	CARGO	CELULAR
Secretaria del Interior	Dr. Héctor A. Marín R.	Secretario	3225819002
UDEGERD Quindío	Ing. Faber Mosquera A.	Director UDEGERD	3202407275
UDEGERD Quindío	Angie Marcela Fino A.	Manejo Desastres UDEGERD	3225954892
OMGERD Armenia	Javier Vélez Gómez	Director OMGERD Armenia	3103919635
OMGERD Armenia	Ariel Ospina Rodríguez	Manejo Desastres OMGERD	3202400705
CMGRD Salento	David A. Echeverry	Coordinador	3117112269
CMGRD Córdoba	Lida Inés Poveda S.	Coordinadora	3195883260
CMGRD Quimbaya	Anderson Álzate	Coordinador	3113357603
CMGRD Calarcá	Liliana Giraldo Carvajal	Coordinador	3216114834
CMGRD Pijao	Norberto Serna Loaiza	Coordinador	3137382451
CMGRD Montenegro	Elizabeth Botero	Coordinador	3108262362
CMGRD Circasia	Jimmy García	Coordinador	3168683499
CMGRD Génova	Laura Sofía Osorio P.	Coordinadora	3148878887
CMGRD Tebaida	Jhon Alex. Carmona	Coordinador	3105466382
CMGRD Filandia	Luis Orlando López L.	Coordinador	3122686421
CMGRD Buenavista	Durley Mejía	Coordinador	3212482617
Bomberos del Quindío	Cp. Javier Ramírez F.	Coordinador Ejecutivo	3127131619
Defensa Civil Quindío	Cesar Augusto Jaramillo	Director Seccional	3118084419
Cruz Roja Sec. Quindío	Diego Fernando Herrera	Director Seccional	3103937829
Policía Nacional	Tte, Laverde	Comandante Ponalsar	3164248320
CRUE Quindío	Carlos Alberto Navarro	Coordinador M.D.	3207501856
Fundación BK	María Margarita Calle	Integrante	3146164075
C.R.Q.	Ing Leonardo Montoya	Profesional Especializado	3193458803
Secretaria Dptal. Salud	Carlos Alberto Londoño	Profesional Universitario	3117952403
H/Z San Juan de Dios	Alba Roció Díaz R.	Salud Ocupacional	3206688910
CTI – Fiscalía	Wilmark David Beltrán	Jefe Sección Criminal	3183608785
Ejército Nacional	Cp. Rodríguez	Gestión del Riesgo	3007501860
INVIAS	William Ríos Albarracín	Profesional Universitario	3108492465



FASE DE RESPUESTA DEL CDGRD (E.D.R.E.)

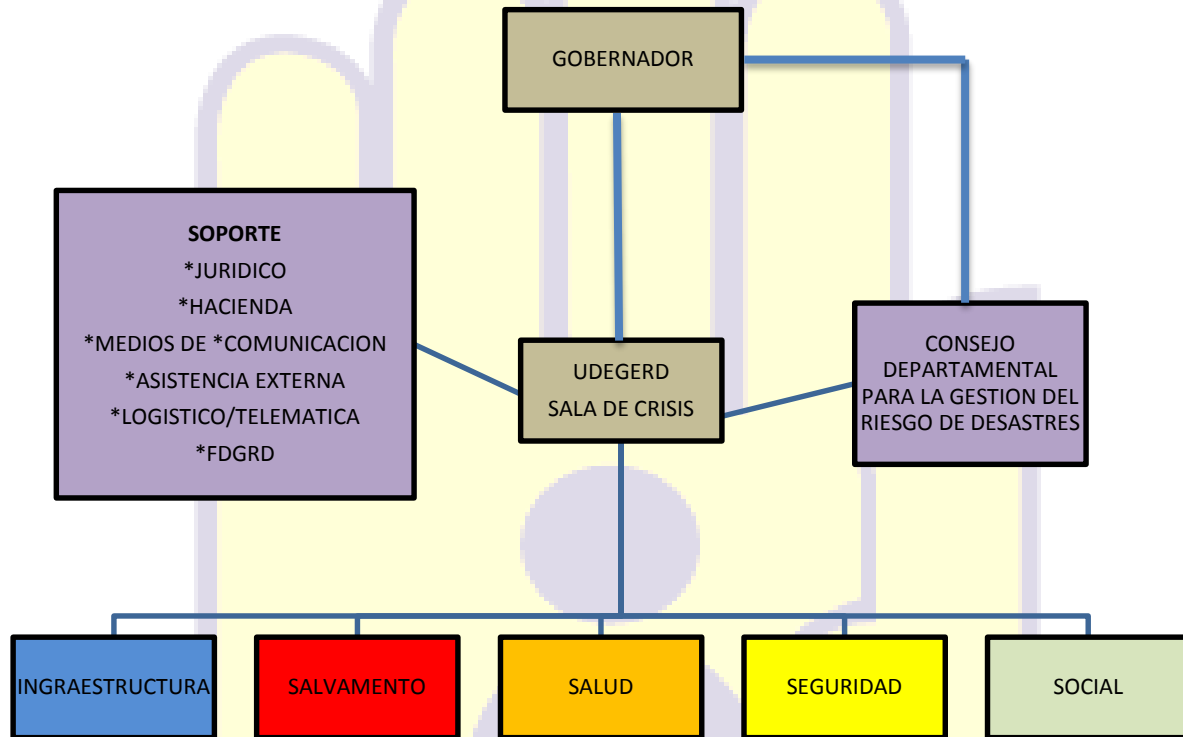

ACTIVACIÓN PREVENTIVA

- Centro Regulador de Urgencias y Emergencias
- Coordinación Ejecutiva Bomberos del Quindío
- Cruz Roja Colombiana Seccional Quindío
- Defensa Civil Colombia Seccional Quindío
- Equipo Scout de Emergencia
- Consejos Municipales para la Gestión del Riesgo de Desastres



Sala de Crisis y Centro Departamental Logístico:

La Gobernación del Quindío cuenta con una sala de crisis dotada con los elementos adecuados para la Coordinación de una emergencia que se presente en el Departamento del Quindío ubicada en el Centro de Convenciones de la ciudad de Armenia, un Centro Departamental Logístico que nos permite la administración de las capacidades de Ayuda Humanitaria de Emergencia, Vehículos de asistencia y Maquinaria Amarilla para atender situaciones de emergencia.

Original Firmado

FABER MOSQUERA ALVAREZ
Director Unidad Departamental para la
Gestión del Riesgo de Desastres