

TÚ Y YO

Somos Quindío

**ESTADO DE EJECUCIÓN
PLAN OPERATIVO ANUAL DE INVERSIONES POAI
SECRETARÍA DE EDUCACIÓN CON CORTE AL
II- TRIMESTRE DE 2021**

ESTADO DE EJECUCIÓN POAI SECRETARÍA DE EDUCACIÓN CON CORTE AL II- TRIMESTRE DE 2021

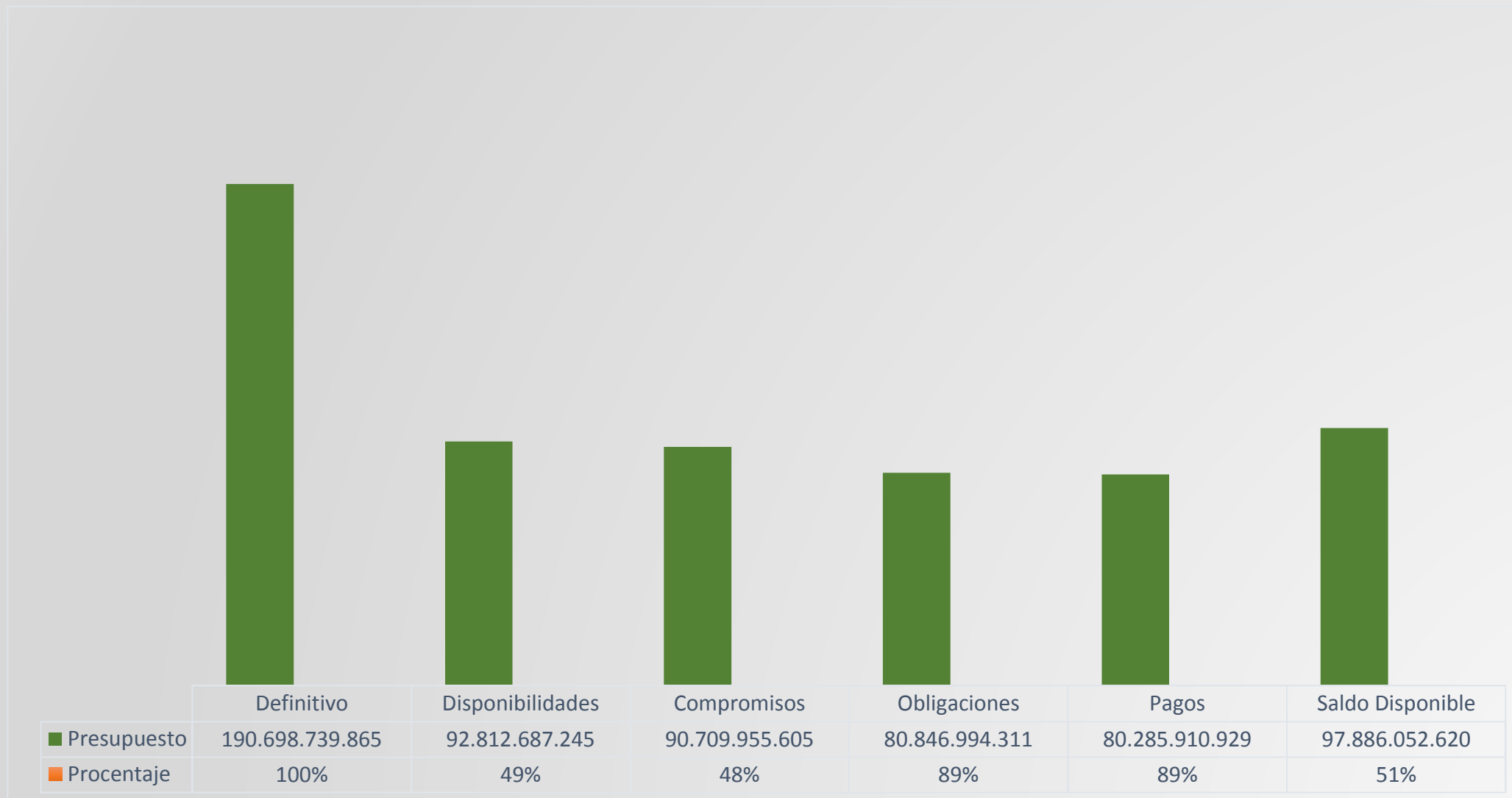

Compromisos con corte Julio

50,38%

ESTADO DE EJECUCIÓN SECRETARÍA DE EDUCACIÓN POR FUENTES DE FINANCIACIÓN II- TRIMESTRE DE 2021

R. ORDINARIO

6.000.000.000

5.000.000.000

4.000.000.000

3.000.000.000

2.000.000.000

1.000.000.000

-

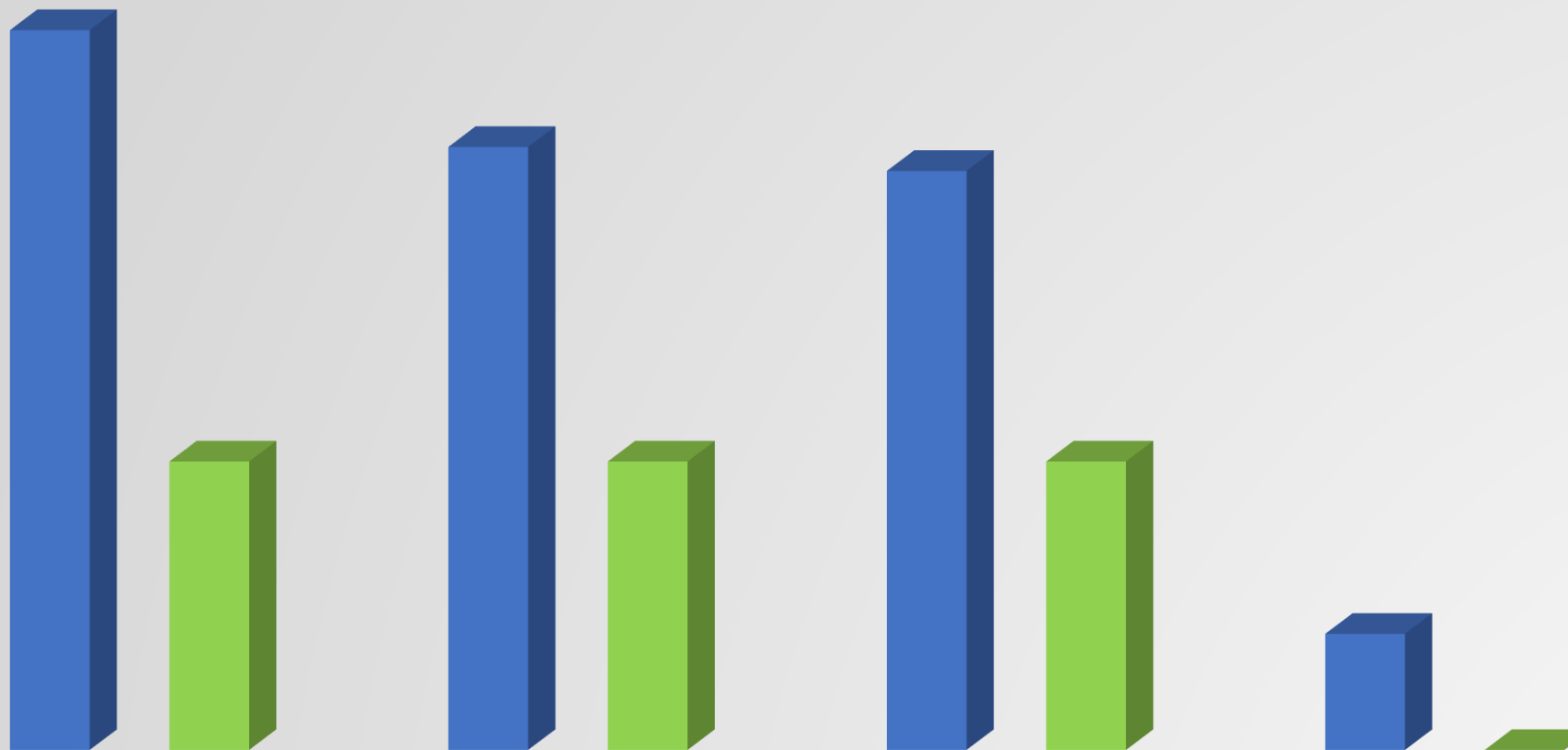

■ Vigencia (20)
Procentaje

■ Balance (88)
Procentaje

Definitivo

5.008.147.243

100%

2.009.925.998

100%

Disponibilidades

4.196.424.539

84%

2.009.925.998

100%

Compromisos

4.029.356.607

80%

2.009.925.998

100%

Saldo Disponible

811.722.704

16%

-

0%

SGP EDUCACIÓN



	Vigencia SGP CSF(25)	Procentaje	Vigencia SGP SSF(26)	Procentaje	Balance/Rendimientos (9-21-188-189)	Procentaje
■ Definitivo	143.225.523.562	100%	25.145.000.000	100%	353.976.015,42	100%
■ Disponibilidades	59.293.166.368	41%	14.614.968.582	58%	16.958.656,01	5%
■ Compromisos	57.422.022.236	40%	14.614.968.582	58%	3.120.000,00	1%
■ Saldo Disponible	83.932.357.194	59%	10.530.031.418	42%	337.017.359,41	95%

PROGRAMA PAE

12.000.000.000

10.000.000.000

8.000.000.000

6.000.000.000

4.000.000.000

2.000.000.000

-

■ Vigencia (81)

Procentaje

■ Balance (137)

Procentaje

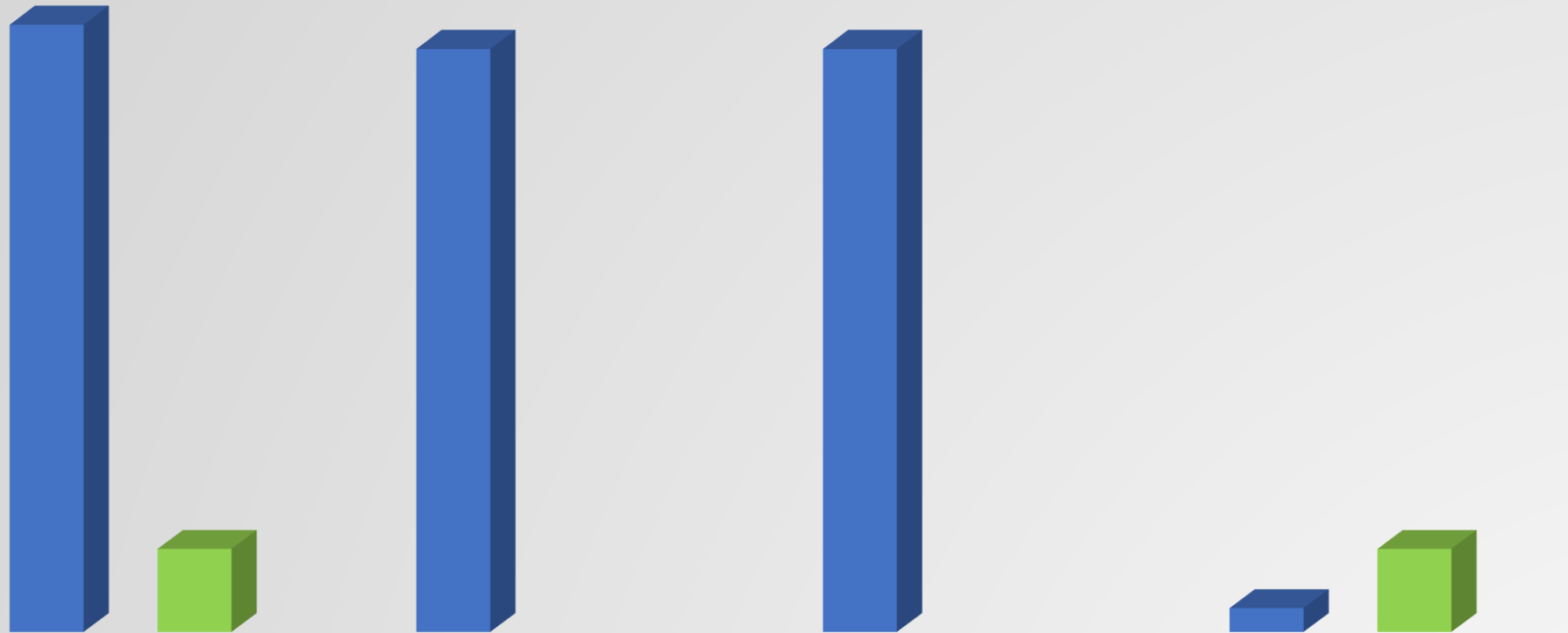

Definitivo

10.178.847.786

100%

1.411.366.447

100%

Disponibilidades

9.774.109.250

96%

0%

Compromisos

9.774.109.250

96%

0%

Saldo Disponible

404.738.536

4%

1.411.366.447

100%

R. MONOPOLIO

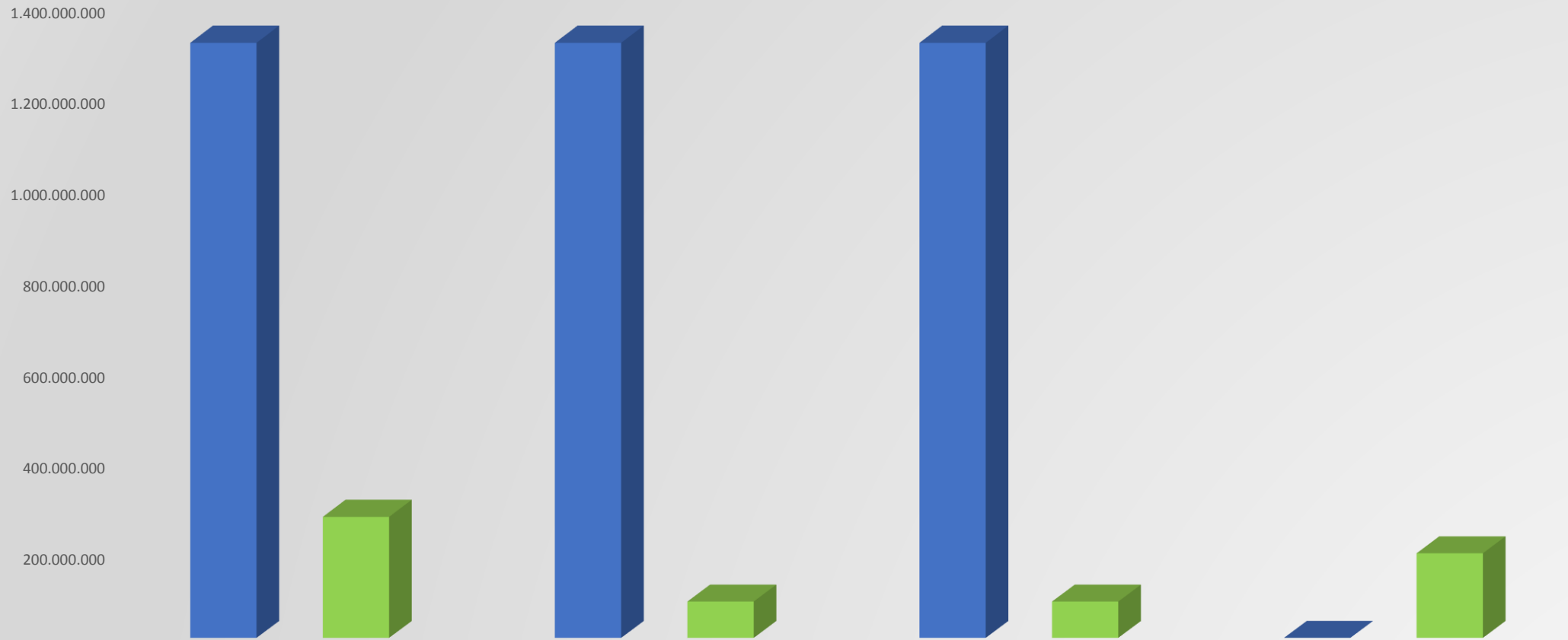

■ Vigencia (35)
 Procentaje
 ■ Balance (91)
 Procentaje

	Definitivo	Disponibilidades	Compromisos	Saldo Disponible
Vigencia (35)	1.304.977.490	1.304.977.490	1.304.977.490	-
Procentaje	100%	100%	100%	0%
Balance (91)	268.942.789	80.777.983	80.777.983	188.164.806
Procentaje	100%	30%	30%	70%

COFINANCIACIÓN NACIÓN

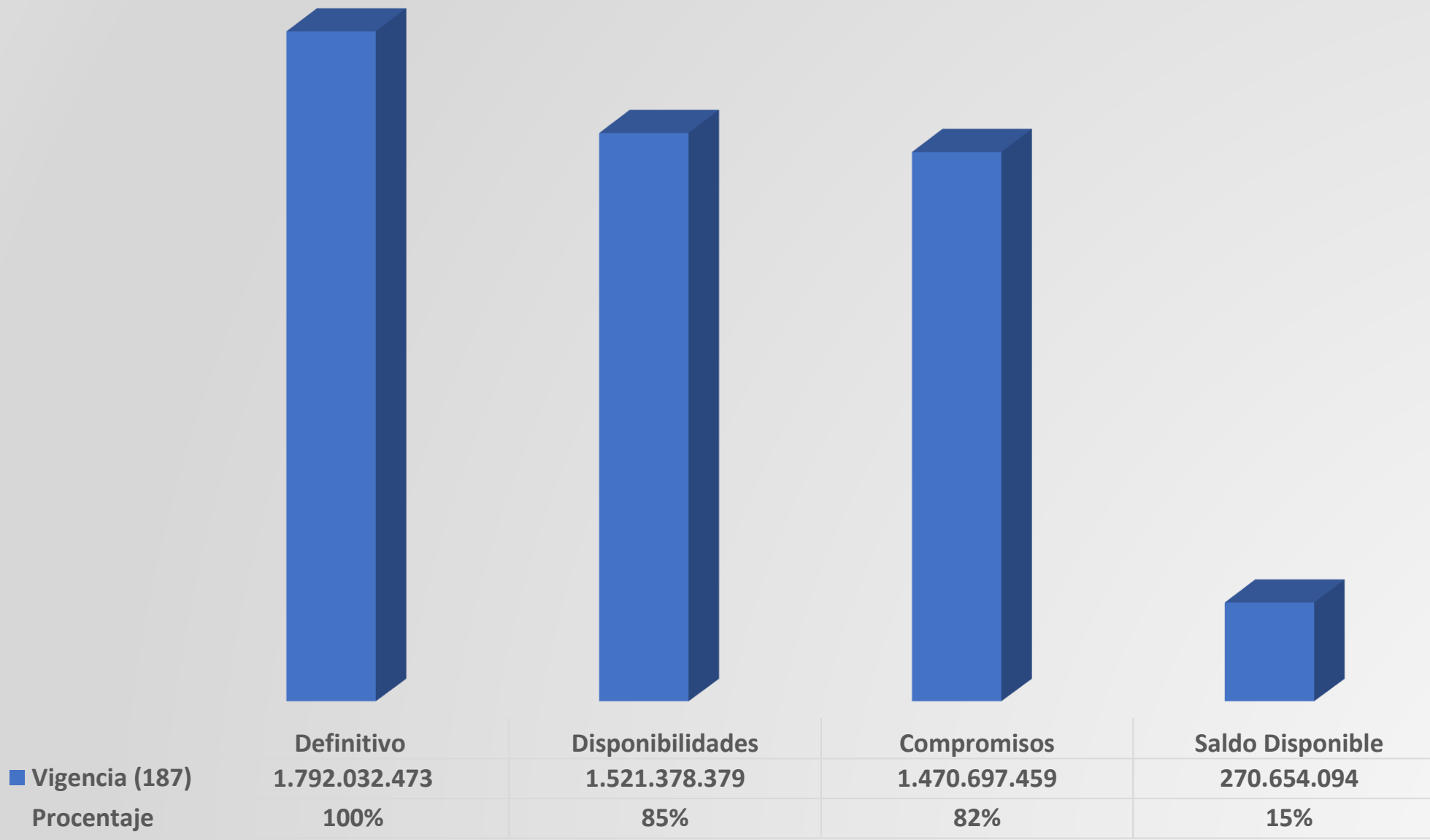

**ESTADO DE EJECUCIÓN PROYECTOS DE INVERSIÓN
SECRETARÍA DE EDUCACIÓN POR FUENTES DE FINANCIACIÓN
II- TRIMESTRE DE 2021**

BPIN	NOMBRE	VALOR	FUENTE	CÓDIGO	DEFINITIVO	COMPROMISOS	OBLIGACIONES
202000363-0091	Fortalecimiento de Estrategias de Acceso, Bienestar y Permanencia en el Sector Educativo del Departamento del Quindío	15.580.197.253	SGP Educación	25	1.391.982.958	1.101.948.450	426.154.280
			Rendimientos Financieros SGP-Educación	21	50.000.000	-	-
			Ordinario	20	748.000.000	167.066.568	66.495.733
			Extracción minera	186	62	-	-
			Transferencias de la nación por alimentación PAE	81	10.178.847.786	9.774.109.250	5.569.516.674
			Superávit transferencia de la nación PAE	137	1.411.366.447	-	-
			Superávit Ordinario	88	1.800.000.000	1.800.000.000	-
202000363-0092	Fortalecimiento para la gestión de la educación inicial y preescolar en el marco de la atención integral a la primera infancia en el Departamento del Quindío	16.000.000	Ordinario	20	16.000.000	-	-
202000363-0093	Fortalecimiento de la Calidad Educativa con inclusión y equidad para el Desarrollo Integral de niños, niñas, adolescentes y jóvenes en el Departamento del Quindío	161.433.653	Ordinario	20	146.000.000	34.954.167	7.739.000
			SGP Educación	25	1.594.997	-	-
			Superávit intereses SGP Educación	189	13.838.656	-	-

BPIN	NOMBRE	VALOR	FUENTE	CÓDIGO	DEFINITIVO	COMPROMISOS	OBLIGACIONES
202000363-0016	Fortalecimiento territorial para una gestión educativa integral en la Secretaría de Educación Departamental del Quindío	174.173.663.352	Ordinario	20	3.922.647.243	3.765.634.496	2.555.690.553
			Recurso destinado del monopolio	35	1.304.977.490	1.304.977.490	54.611.153
			Superávit Recurso Ordinario	88	209.925.998	209.925.998	209.925.998
			Superávit recurso destinado del monopolio	91	268.942.789	80.777.983	80.777.983
			SGP Educación	25	141.240.000.000	55.758.990.404	55.586.069.835
			Exigibilades SGP Educación	188	3.120.000	3.120.000	886.000
			SGP Educación	26	25.145.000.000	14.614.968.582	14.614.968.582
			Superávit SGP Educación	9	287.017.359	-	-
			Superávit transferencias nación FOME	187	1.792.032.473	1.470.697.459	1.063.373.762
202000363-0094	Fortalecimiento de las Tecnologías de Información y Comunicación TIC, para una innovación educativa de calidad en el departamento del Quindío	611.945.607	Ordinario	20	20.000.000	12.000.000	-
			SGP Educación	25	591.945.607	561.083.382	561.083.382

BPIN	NOMBRE	VALOR	FUENTE	CÓDIGO	DEFINITIVO	COMPROMISOS	OBLIGACIONES
202000363-0015	Fortalecimiento de las competencias comunicativas en lengua extranjera en estudiantes y docentes de las instituciones educativas oficiales del Departamento del Quindío.	30.000.000	Ordinario	20	30.000.000	-	-
202000363-0095	Implementación del observatorio de educación, con el fin de recopilar y producir información del sector educativo con enfoque territorial.	18.000.000	Ordinario	20	18.000.000	-	-
202000363-0096	Fortalecimiento de estrategias para el acceso y la permanencia de los estudiantes egresados de los Establecimientos Educativos Oficiales a la educación superior o terciaria en el Departamento del Quind	100.000.000	Ordinario	20	100.000.000	49.701.376	49.701.376
202000363-0097	Implementación y fortalecimiento de las estrategias que fomenten la ciencia, la tecnología y la innovación en las Instituciones Educativas Oficiales del Departamento.	7.500.000	Ordinario	20	7.500.000	-	-
		190.698.739.865			190.698.739.865	90.709.955.605	80.846.994.311

ESTADO DE EJECUCIÓN METAS PRODUCTO PLAN DE DESARROLLO SECRETARÍA DE EDUCACIÓN II-TRIMESTRE DE 2021

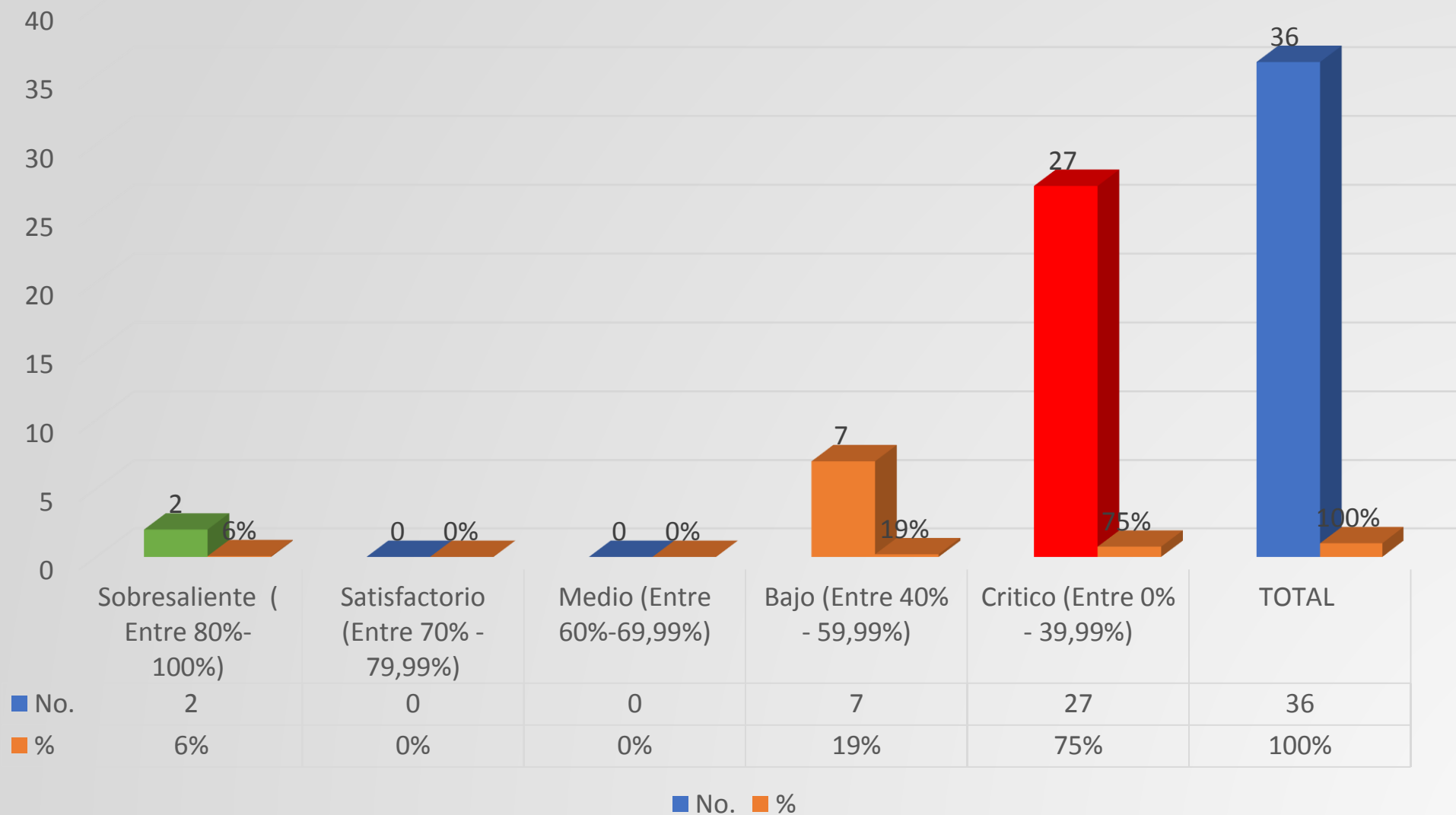

PRODUCTO PDD	PRODUCTO CATÁLOGO MGA	INDICADOR PDD	INDICADOR CATÁLOGO MGA	TIPO DE META *M/I	PROGRAMA DA VIGENCIA (2021)	EJECUTADA TRIMESTRE	Semáforo Cumplimiento Verde Oscuro (80% - 100%) Verde Claro (70% - 79%) Amarillo (60% - 69%) Naranja (40% - 59%) Rojo (0% - 39%)	FUENTE	DEFINITIVO	COMPROMISOS	OBLIGACIONES
--------------	-----------------------	---------------	------------------------	-------------------	-----------------------------	---------------------	--	--------	------------	-------------	--------------

Servicio educación formal por modelos educativos flexibles	Servicio educación formal por modelos educativos flexibles	Beneficiarios atendidos con modelos educativos flexibles	Beneficiarios atendidos con modelos educativos flexibles	M	2500	2280	50%	25	1.343.703.729	1.101.948.450	426.154.280
Servicio de fomento para la permanencia en programas de educación formal	Servicio de fomento para la permanencia en programas de educación formal	Personas beneficiarias de estrategias de permanencia	Personas beneficiarias de estrategias de permanencia	I	9000	0	0%	20	18.000.000		
Servicio de alfabetización	Servicio de alfabetización	Personas beneficiarias con modelos de alfabetización	Personas beneficiarias con modelos de alfabetización	I	200	0	0%	20	10.000.000	-	-
Servicio de apoyo para la implementación de la estrategia educativa del sistema de responsabilidad penal para adolescentes	Servicio de apoyo para la implementación de la estrategia educativa del sistema de responsabilidad penal para adolescentes	Entidades Territoriales certificadas con asistencia técnica para el fortalecimiento de la estrategia educativa del sistema de responsabilidad penal para adolescentes	Entidades Territoriales certificadas con asistencia técnica para el fortalecimiento de la estrategia educativa del sistema de responsabilidad penal para adolescentes	M	1	0	0%	25	48.279.229	-	-
Servicio de apoyo para el fortalecimiento de escuelas de padres	Servicio de apoyo para el fortalecimiento de escuelas de padres	Escuelas de padres apoyadas	Escuelas de padres apoyadas	M	54	0	0%	20	10.000.000	-	-

PRODUCTO PDD	PRODUCTO CATÁLOGO MGA	INDICADOR PDD	INDICADOR CATÁLOGO MGA	TIPO DE META *M/I	PROGRAMA DA VIGENCIA (2021)	EJECUTADA TRIMESTRE	Semáforo Cumplimiento Verde Oscuro (80% - 100%) Verde Claro (70% - 79%) Amarillo (60% - 69%) Naranja (40% - 59%) Rojo (0% - 39%)	FUENTE	DEFINITIVO	COMPROMISOS	OBLIGACIONES
--------------	-----------------------	---------------	------------------------	-------------------	-----------------------------	---------------------	--	--------	------------	-------------	--------------

Servicio de apoyo a la permanencia con alimentación escolar	Servicio de apoyo a la permanencia con alimentación escolar	Beneficiarios de la alimentación escolar	Beneficiarios de la alimentación escolar	M	36000	30.730	50%	20	250.000.000	153.866.568	59.895.733
								186	62	-	-
								81	10.178.847.786	9.774.109.250	5.569.516.674
								137	1.411.366.447	-	-
								88	1.800.000.000	1.800.000.000	-
Servicio de apoyo a la permanencia con transporte escolar	Servicio de apoyo a la permanencia con transporte escolar	Beneficiarios de transporte escolar	Beneficiarios de transporte escolar	I	1000	0	0%	20	280.000.000	-	-
Infraestructura de Instituciones Educativas con procesos constructivos, mejorados, ampliados, mantenidos, y/o reforzados.	Infraestructura educativa mantenida	Infraestructura de Instituciones Educativas construida, mejorada, ampliada, mantenida, y/o reforzada.	Sedes mantenidas	I	15	12	80%	20	130.000.000	13.200.000	6.600.000
Estudios de preinversión	Estudios de preinversión	Estudios o diseños realizados	Estudios o diseños realizados	I	2	0	0%	20	30.000.000	-	-

PRODUCTO PDD	PRODUCTO CATÁLOGO MGA	INDICADOR PDD	INDICADOR CATÁLOGO MGA	TIPO DE META *M/I	PROGRAMA DA VIGENCIA (2021)	EJECUTADA TRIMESTRE	Semáforo Cumplimiento Verde Oscuro (80% - 100%) Verde Claro (70% - 79%) Amarillo (60% - 69%) Naranja (40% - 59%) Rojo (0% - 39%)	FUENTE	DEFINITIVO	COMPROMISOS	OBLIGACIONES
Infraestructura educativa dotada	Infraestructura educativa dotada	Sedes dotadas	Sedes dotadas	I	3	0	0%	20	20.000.000	-	-
								21	50.000.000	-	-
Servicio de información para la gestión de la educación inicial y preescolar en condiciones de calidad	Servicio de información para la gestión de la educación inicial y preescolar en condiciones de calidad	Entidades territoriales que hacen seguimiento a las condiciones de calidad de los prestadores de educación inicial o preescolar a través del Sistema de Información de Primera Infancia -SIPI-	Entidades territoriales que hacen seguimiento a las condiciones de calidad de los prestadores de educación inicial o preescolar a través del Sistema de Información de Primera Infancia -SIPI-	M	1	0	0%	20	6.000.000	-	-
Servicio de atención integral para la primera infancia	Servicio de atención integral para la primera infancia	Instituciones educativas oficiales que implementan en nivel preescolar en el marco de la atención integral	Instituciones educativas oficiales que implementan en nivel preescolar en el marco de la atención integral	M	54	0	0%	20	10.000.000	-	-
Servicio de evaluación de la calidad de la educación preescolar, básica o media.	Servicio de evaluación de la calidad de la educación preescolar, básica o media.	Estudiantes evaluados con pruebas de calidad educativa	Estudiantes evaluados con pruebas de calidad educativa	I	7774	0	0%	20	20.000.000	-	-
								189	13.838.656	-	-
Servicio de gestión de riesgos y desastres en establecimientos educativos	Servicio de gestión de riesgos y desastres en establecimientos educativos	Establecimientos educativos con acciones de gestión del riesgo implementadas	Establecimientos educativos con acciones de gestión del riesgo implementadas	I	70	35	50%	20	18.000.000	11.540.000	-
Servicio de acondicionamiento de ambientes de aprendizaje	Servicio de acondicionamiento de ambientes de aprendizaje	Ambientes de aprendizaje de funcionamiento	Ambientes de aprendizaje de funcionamiento	I	17	1	6%	20	18.000.000	1.969.000	1.969.000
								25	1.594.997	-	-

PRODUCTO PDD	PRODUCTO CATÁLOGO MGA	INDICADOR PDD	INDICADOR CATÁLOGO MGA	TIPO DE META *M/I	PROGRAMA A VIGENCIA (2021)	EJECUTADA TRIMESTRE	Semáforo Cumplimiento Verde Oscuro (80% - 100%) Verde Claro (70% - 79%) Amarillo (60% - 69%) Naranja (40% - 59%) Rojo (0% - 39%)	FUENTE	DEFINITIVO	COMPROMISOS	OBLIGACIONES
--------------	-----------------------	---------------	------------------------	-------------------	----------------------------	---------------------	--	--------	------------	-------------	--------------

Servicio de fortalecimiento a las capacidades de los docentes de educación inicial, preescolar, básica y media	Servicio de fortalecimiento a las capacidades de los docentes de educación inicial, preescolar, básica y media	Docentes de educación inicial, preescolar, básica y media beneficiados con estrategias de mejoramiento de sus capacidades	Docentes y agentes educativos de educación inicial, preescolar, básica y media beneficiados con estrategias de mejoramiento de sus capacidades	I	606	0	0%	20	20.000.000	-	-
Servicio de fortalecimiento a las capacidades de los docentes y agentes educativos en educación inicial o preescolar de acuerdo a los referentes nacionales	Servicio de fortalecimiento a las capacidades de los docentes de educación Inicial, preescolar, básica y media	Docentes y agentes educativos beneficiarios de Servicio de fortalecimiento a sus capacidades de acuerdo a los referentes nacionales	Docentes y agentes educativos de educación inicial, preescolar, básica y media beneficiados con estrategias de mejoramiento de sus capacidades	M	94	0	0%	20	20.000.000	-	-
Servicio de articulación entre la educación media y el sector productivo.	Servicio de articulación entre la educación media y el sector productivo.	Programas y proyectos de educación pertinente articulados con el sector productivo	Programas y proyectos de educación pertinente articulados con el sector productivo	I	8	11	138%	20	10.000.000	10.000.000	5.770.000

PRODUCTO PDD	PRODUCTO CATÁLOGO MGA	INDICADOR PDD	INDICADOR CATÁLOGO MGA	TIPO DE META *M/I	PROGRAMADA VIGENCIA (2021)	EJECUTADA TRIMESTRE	Semáforo Cumplimiento Verde Oscuro (80% - 100%) Verde Claro (70% - 79%) Amarillo (60% - 69%) Naranja (40% - 59%) Rojo (0% - 39%)	FUENTE	DEFINITIVO	COMPROMISOS	OBLIGACIONES
Servicios de asistencia técnica en innovación educativa en la educación inicial, preescolar, básica y media	Servicios de asistencia técnica en innovación educativa en la educación inicial, preescolar, básica y media	Instituciones educativas asistidas técnicamente en innovación educativa	Instituciones educativas asistidas técnicamente en innovación educativa	I	13	0	0%	20	10.000.000	-	-
Servicio de fomento para la prevención de riesgos sociales en entornos escolares	Servicio de fomento para la prevención de riesgos sociales en entornos escolares	Entidades territoriales con estrategias para la prevención de riesgos sociales en los entornos escolares implementadas	Entidades territoriales con estrategias para la prevención de riesgos sociales en los entornos escolares implementadas	M	11	3	27%	20	10.000.000	9.905.167	-
Servicio de apoyo a proyectos pedagógicos productivos	Servicio de apoyo a proyectos pedagógicos productivos	Proyectos apoyados	Proyectos apoyados	I	12	0	0%	20	10.000.000	-	-

PRODUCTO PDD	PRODUCTO CATÁLOGO MGA	INDICADOR PDD	INDICADOR CATÁLOGO MGA	TIPO DE META *M/I	PROGRAMA DA VIGENCIA (2021)	EJECUTADA TRIMESTRE	Semáforo Cumplimiento Verde Oscuro (80% - 100%) Verde Claro (70% - 79%) Amarillo (60% - 69%) Naranja (40% - 59%) Rojo (0% - 39%)	FUENTE	DEFINITIVO	COMPROMISOS	OBLIGACIONES
Servicio de orientación vocacional	Servicio de orientación vocacional	Estudiantes vinculados a procesos de orientación vocacional	Estudiantes vinculados a procesos de orientación vocacional	I	10000	0	0%	20	10.000.000	1.540.000	-
Servicio de asistencia técnica en educación inicial, preescolar, básica y media	Servicio de asistencia técnica en educación inicial, preescolar, básica y media	Entidades y organizaciones asistidas técnicamente	Entidades y organizaciones asistidas técnicamente	M	54	54	40%	20	190.000.001	93.720.000	38.910.000
Servicio de monitoreo y seguimiento a la gestión del sector educativo	Servicio de monitoreo y seguimiento a la gestión del sector educativo	Entidades territoriales con seguimiento y evaluación a la gestión.	Entidades territoriales con seguimiento y evaluación a la gestión.	M	11	0	0%	20	12.000.000	-	-
Servicios de atención psicosocial a estudiantes y docentes	Servicios de atención psicosocial a estudiantes y docentes	Personas atendidas	Personas atendidas	I	6000	208	15%	20	10.000.000	9.905.167	-
Servicio educativo	Servicio educativo	Establecimientos educativos en operación	Establecimientos educativos en operación	M	54	54	50%	20	3.710.647.242	3.662.009.329	2.516.780.553
								35	1.304.977.490	1.304.977.490	54.611.153
								88	209.925.998	209.925.998	209.925.998
								91	268.942.789	80.777.983	80.777.983
								25	141.240.000.000	55.758.990.404	55.586.069.835
								188	3.120.000	3.120.000	886.000
								26	25.145.000.000	14.614.968.582	14.614.968.582
								9	287.017.359	-	-
	187	1.792.032.473	1.470.697.459	1.063.373.762							

PRODUCTO PDD	PRODUCTO CATÁLOGO MGA	INDICADOR PDD	INDICADOR CATÁLOGO MGA	TIPO DE META *M/I	PROGRAMA DA VIGENCIA (2021)	EJECUTADA TRIMESTRE	Semáforo Cumplimiento Verde Oscuro (80% - 100%) Verde Claro (70% - 79%) Amarillo (60% - 69%) Naranja (40% - 59%) Rojo (0% - 39%)	FUENTE	DEFINITIVO	COMPROMISOS	OBLIGACIONES
--------------	-----------------------	---------------	------------------------	-------------------	-----------------------------	---------------------	--	--------	------------	-------------	--------------

Servicio de accesibilidad a contenidos web para fines pedagógicos	Servicio de accesibilidad a contenidos web para fines pedagógicos	Estudiantes con acceso a contenidos web en el establecimiento educativo	Estudiantes con acceso a contenidos web en el establecimiento educativo	I	8000	4000	45%	20	10.000.000	10.000.000	-
Servicio de accesibilidad a contenidos web para fines pedagógicos	Servicio de accesibilidad a contenidos web para fines pedagógicos	Establecimientos educativos conectados a internet	Establecimientos educativos conectados a internet	M	150	0	0%	25	591.945.607	561.083.382	561.083.382
Documento para la planeación estratégica en TI	Documentos de planeación	Planes de mejoramiento de los sistemas de información de las secretarías de educación implementados	Documentos de planeación para la educación inicial, preescolar, básica y media emitidos	M	2	0,5	25%	20	10.000.000	2.000.000	-
Servicio educativos de promoción del bilingüismo	Servicio educativos de promoción del bilingüismo	Estudiantes beneficiados con estrategias de promoción del bilingüismo	Estudiantes beneficiados con estrategias de promoción del bilingüismo	I	5500	0	0%	20	10.000.000	-	-
Servicios educativos de promoción del bilingüismo	Servicios educativos de promoción del bilingüismo	Instituciones educativas fortalecidas en competencias comunicativas en un segundo idioma	Instituciones educativas fortalecidas en competencias comunicativas en un segundo idioma	M	54	0	0%	20	10.000.000	-	-
Servicio educativo de promoción del bilingüismo para docentes	Servicio educativo de promoción del bilingüismo para docentes	Docentes beneficiados con estrategias de promoción del bilingüismo	Docentes beneficiados con estrategias de promoción del bilingüismo	I	200	0	0%	20	10.000.000	-	-

PRODUCTO PDD	PRODUCTO CATÁLOGO MGA	INDICADOR PDD	INDICADOR CATÁLOGO MGA	TIPO DE META *M/I	PROGRAMA DA VIGENCIA (2021)	EJECUTADA TRIMESTRE	Semáforo Cumplimiento Verde Oscuro (80% - 100%) Verde Claro (70% - 79%) Amarillo (60% - 69%) Naranja (40% - 59%) Rojo (0% - 39%)	FUENTE	DEFINITIVO	COMPROMISOS	OBLIGACIONES
--------------	-----------------------	---------------	------------------------	-------------------	-----------------------------	---------------------	--	--------	------------	-------------	--------------

Documentos de planeación	Documentos de planeación	Documentos de planeación para la educación inicial, preescolar, básica y media emitidos	Documentos de planeación para la educación inicial, preescolar, básica y media emitidos	M	5	0	0%	20	9.000.000	-	-
Servicios de información materia educativa	Servicios de información materia educativa	Observatorio implementado	Observatorio implementado	M	1	0	0%	20	9.000.000	-	-
Servicio de apoyo para el acceso y la permanencia a la educación superior o terciaria	Servicio de apoyo para el acceso y la permanencia a la educación superior o terciaria	Estrategias o programas de fomento para acceso y permanencia a la educación superior o terciaria implementados	Estrategias y programas de fomento para acceso y permanencia a la educación superior o postsecundaria implementados	M	2	2	50%	20	100.000.000	49.701.376	49.701.376
Servicio para el fortalecimiento de capacidades institucionales para el fomento de la vocación científica	Servicio para el fortalecimiento de capacidades institucionales para el fomento de la vocación científica	Instituciones educativas que participan en programas que fomentan la cultura de la Ciencia, la Tecnología y la Innovación fortalecidas	Instituciones educativas que participan en programas que fomentan la cultura de la Ciencia, la Tecnología y la Innovación fortalecidas	I	18	0	0%	20	7.500.000	-	-
									190.698.739.865	90.709.955.605	80.846.994.311

ESTADO DE EJECUCIÓN DE PROYECTOS FINANCIADOS CON RECURSOS DEL SISTEMA GENERAL DE REGALÍAS SGR SECRETARÍA DE EDUCACIÓN II-TRIMESTRE DE 2021

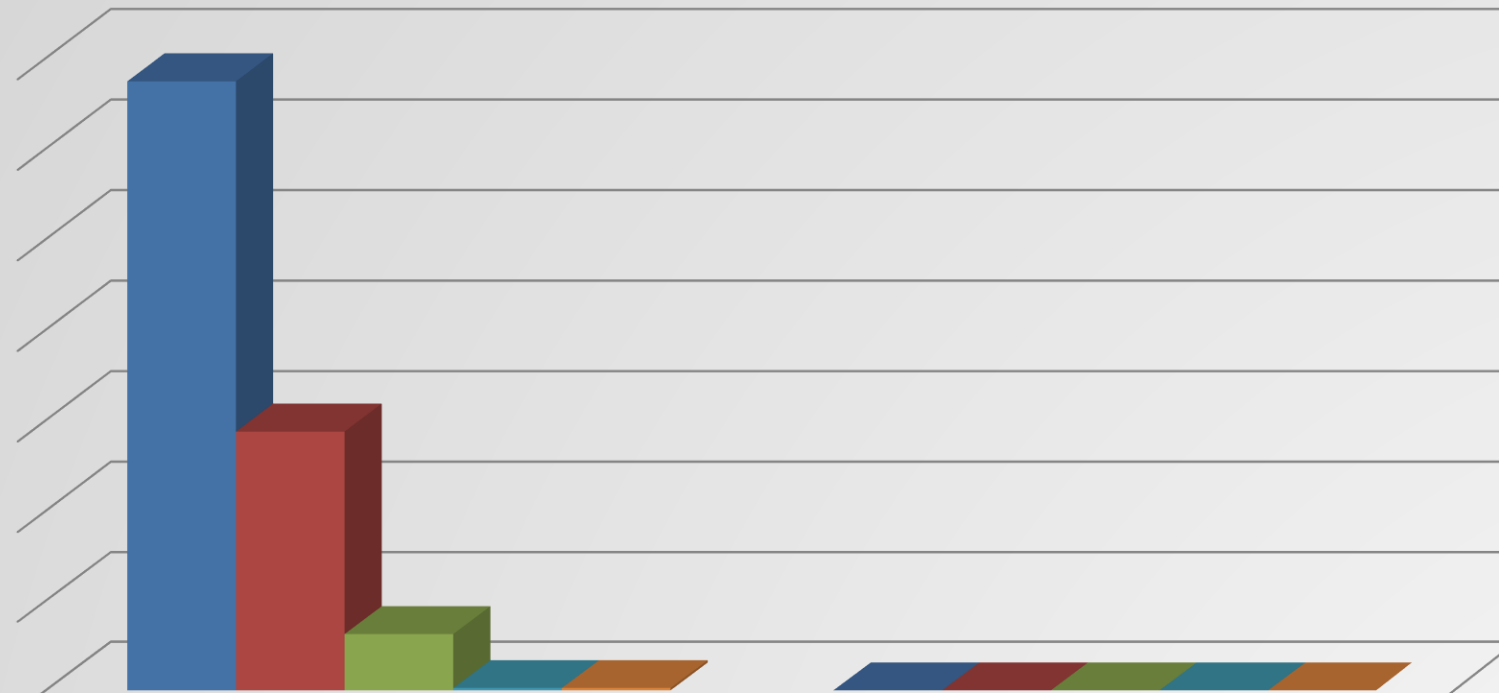

	Educación	TOTAL
■ APROPIACION DEFINITIVA	6.742.420.142,00	100,00
■ CERTIFICADOS	2.874.196.060,00	42,63
■ COMPROMISOS	628.062.899,00	9,32
■ OBLIGACIONES	25.834.333,00	0,38
■ PAGOS	25.834.333,00	100,00

2016000040028 - Implementación del Programa Integral de Bilingüismo Quindío Bilingüe y Competitivo" en el Departamento del Quindío"

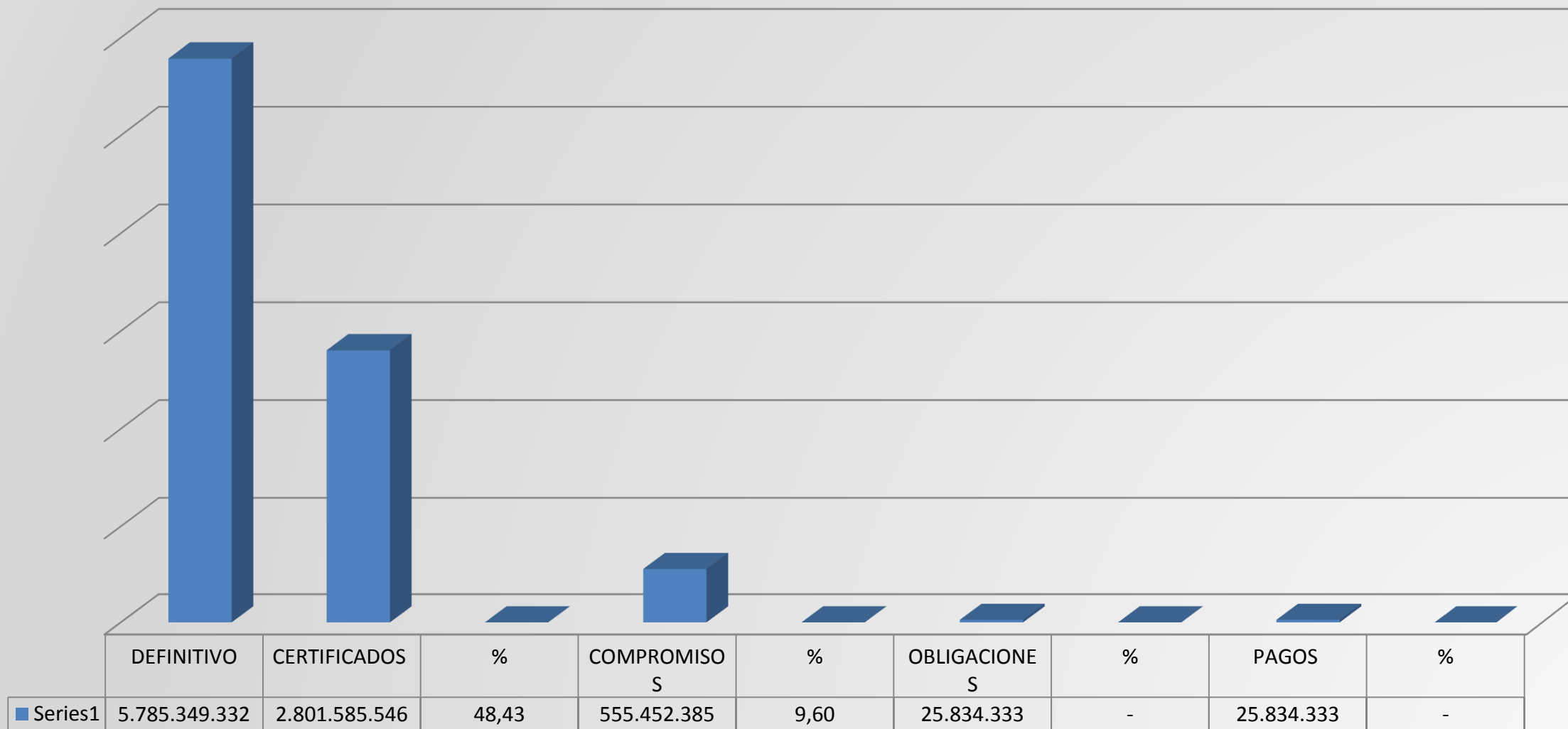

2013000100199 - Fomentar una cultura ciudadana y emprendedora en la comunidad educativa del Departamento del Quindío a través de la apropiación social del conocimiento en CTel, la identidad del Paisaje Cultural Cafetero y la articulación entre el aparato productivo y la comunidad académica.

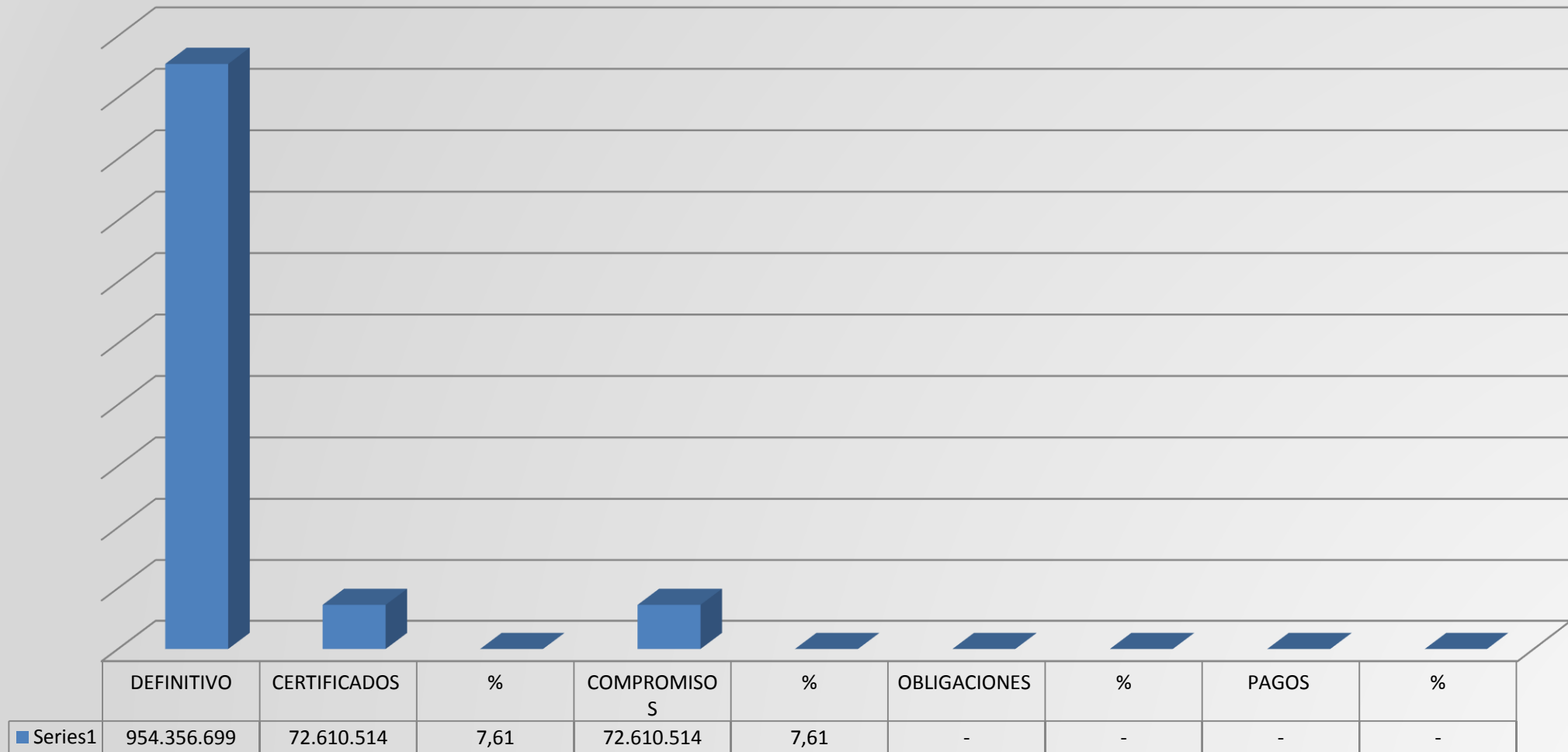

SEMAFORIZACIÓN METAS ESTRATÉGICAS TABLERO DE CONTROL GERENCIAL TCG II- TRIMESTRE DE 2021

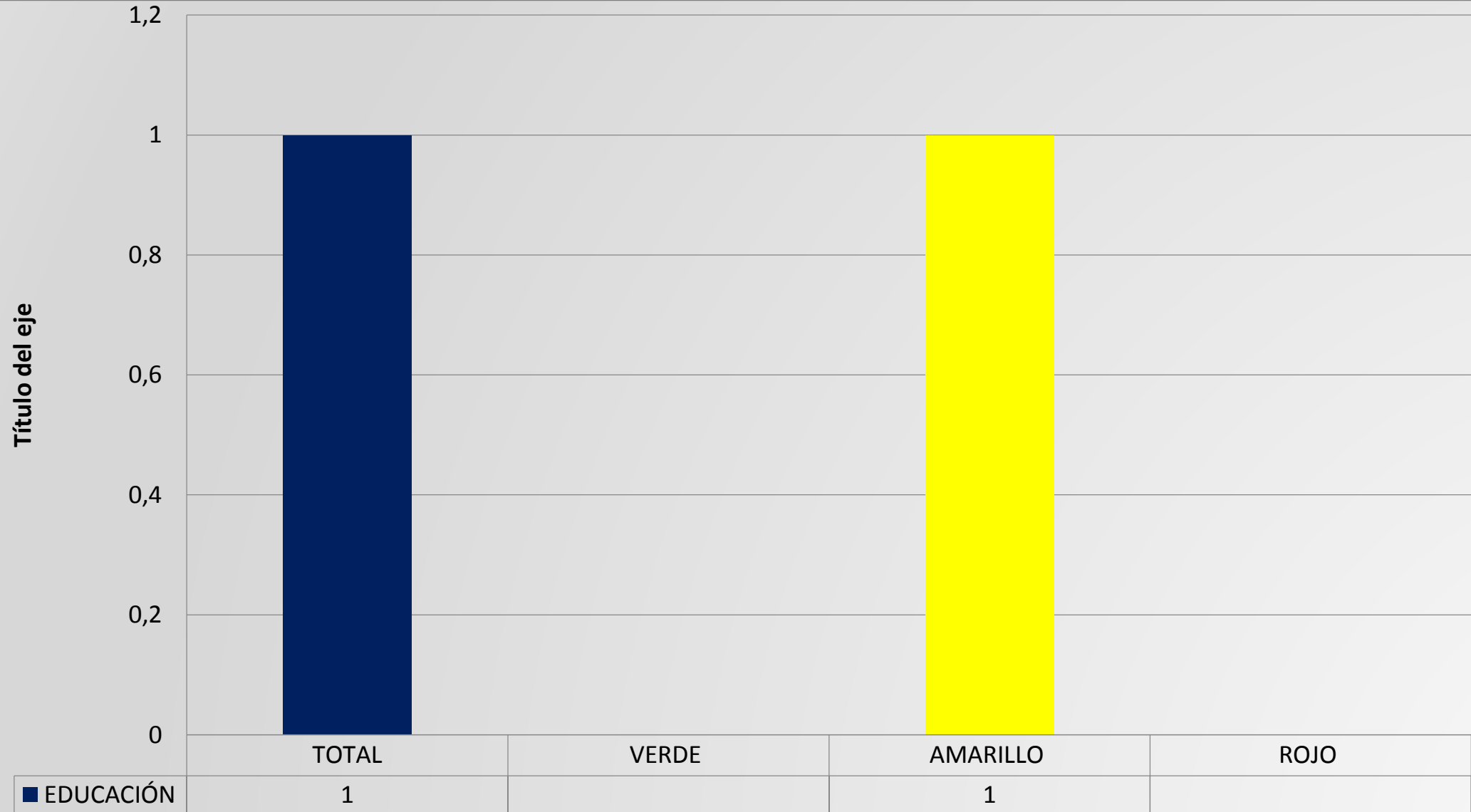

SEMAFORIZACIÓN METAS ESTRATÉGICAS TABLERO DE CONTROL

AGOSTO 4 DE 2021

No.	METAS ESTRATÉGICAS	PORCENTAJE/ SEMAFORIZACIÓN
1	IMPLEMENTAR EL PROCESO DE ALTERNANCIA EDUCATIVA EN LAS 54 INSTITUCIONES PÚBLICAS Y 16 PRIVADAS, A TRAVÉS DEL CUMPLIMIENTO DE LOS LINEAMIENTOS ESTABLECIDOS EN EL PLAN DE ALTERNANCIA VALIDADO POR EL MINISTERIO DE EDUCACIÓN	63%

CONCLUSIONES Y RECOMENDACIONES

Los recursos de inversión sector central asignados a la secretaría de Educación ascienden a la suma de \$ 190.698.739.865,30

Los recursos de inversión sector central comprometidos representan el 47,57% del presupuesto definitivo.

La Secretaría cuenta con certificados de disponibilidad presupuestal (48,67%) que difieren de los registros presupuestales (47,57%), a lo cual la dependencia deberá realizar procesos de seguimiento, con el fin de determinar si la diferencia obedece a trámites precontractuales que se encuentran pendientes de materialización o en su defecto a liberaciones de recursos pendientes de realizar.

La Secretaría cuenta proyectos de inversión que tienen un porcentaje de compromiso muy bajo a pesar de haberse generado el Ingreso .

La Secretaría tiene bajo su responsabilidad treinta y seis (36) metas producto del PDD «TÚ Y YO SOMOS QUINDÍO» que requieren procesos de seguimiento y evaluación con el propósito de lograr ubicarlas en semáforo verde (Sobresaliente 80%-100%).

CONCLUSIONES Y RECOMENDACIONES

La secretaría cuenta con un proyecto financiado con recursos del Sistema General de Regalías que se manejan presupuestalmente sin situación de fondos y con recursos comprometidos del 94.8%.

La Secretaría de Educación cuenta en la actualidad con 5 metas estratégicas en el Tablero de Control Gerencial, ubicadas así: una meta (1) en Semáforo amarillo (50%-79%), que requieren procesos de autoevaluación con los equipos responsables con el propósito de agilizar su cumplimiento.



GOBERNACIÓN DEL QUINDÍO

¡GRACIAS!

