

TÚ Y YO

Somos Quindío

CONSIDERACIONES GENERALES IMPORTANTES

**SEGUIMIENTO Y EVALUACIÓN
PLAN OPERATIVO ANUAL DE INVERSIONES
II- TRIMESTRE DEL 2021**

FUNDAMENTO LEGAL

SEGUIMIENTO Y EVALUACIÓN PLAN DE DESARROLLO

- ARTÍCULO 42 DE LA LEY 152 DE 1994 DETERMINA QUE LE CORRESPONDE A LOS ORGANISMOS DEPARTAMENTALES DE PLANEACIÓN EFECTUAR LA EVALUACIÓN DE LA GESTIÓN Y RESULTADOS DE LOS PLANES Y PROGRAMAS DE DESARROLLO E INVERSIÓN TANTO DEL RESPECTIVO DEPARTAMENTO COMO DE LOS MUNICIPIOS DE SU JURISDICCIÓN.

- ARTÍCULO 39 DEL PLAN DE DESARROLLO 2020-2023 "TÚ Y YO SOMOS QUINDÍO" SANCIONADO A TRAVÉS DE LA ORDENANZA 002 DEL 02 DE JUNIO DE 2020, ESTABLECE EL SISTEMA DE SEGUIMIENTO Y EVALUACIÓN DEL PLAN DE DESARROLLO ORIENTADO A RESULTADOS.

- DECRETO No. 00546 DEL 15 DE OCTUBRE DE 2020 "POR MEDIO DEL CUAL SE REGLAMENTA EL SEGUIMIENTO Y EVALUACIÓN AL PLAN DE DESARROLLO DEPARTAMENTAL 2020-2023 "TÚ Y YO SOMOS QUINDÍO"

ESTRUCTURA DEL PLAN DE DESARROLLO 2020-2023 « TÚ Y YO SOMOS QUINDÍO »



TRAZABILIDAD INSTRUMENTOS DE PLANIFICACIÓN

PLAN DE
DESARROLLO
2020-2023



INSTRUMENTOS DE
PLANEACIÓN

PLAN INDICATIVO
POAI
PLAN DE ACCIÓN

PROYECTOS
METODOLOGÍA GENERAL
AJUSTADA MGA



CATÁLOGO CLASIFICACIÓN
PRESUPUESTAL ENTIDAD
TERRITORIAL CCPET

+

CLASIFICADOR GEOGRÁFICO
DIVIPOLA

CÓDIGO ÚNICO INSTITUCIONAL
(CUIN)

CLASIFICACIÓN PROGRAMÁTICA DEL
MANUAL DE INVERSIÓN PÚBLICA
NACIONAL

CLASIFICACIÓN PRODUCTO CENTRAL
CPC

CLASIFICACIONES POR FUENTES DE
FINANCIACIÓN

CLASIFICACIONES POR UNIDADES
EJECUTORAS

Entre otros

SECTORES

SECTORES

SECTORES

PROGRAMAS

PROGRAMAS

PROGRAMAS

PRODUCTOS

PRODUCTOS

PRODUCTOS

INDICADORES

INDICADORES

INDICADORES

S
E
C
O
P
II

S
E
G
U
I
M
I
E
N
T
O
P
D
D
S
I
E
E

CODIFICACIÓN PROGRAMÁTICA DE INVERSIÓN CPI

CODIFICACIÓN PRESUPUESTAL SECRETARÍAS DE DESPACHO Y ENTES DESCENTRALIZADOS

| CÓDIGO PRESUPUESTAL | SECRETARÍA/ INSTITUTO DESCENTRALIZADO |
|---------------------|--|
| 304 | ADMINISTRATIVA |
| 305 | PLANEACIÓN |
| 307 | HACIENDA |
| 308 | AGUAS E INFRAESTRUCTURA |
| 309 | INTERIOR |
| 310 | CULTURA |
| 311 | TURISMO INDUSTRIA Y COMERCIO |
| 312 | AGRICULTURA, DESARROLLO RURAL Y MEDIO AMBIENTE |
| 313 | OFICINA PRIVADA |
| 314 | EDUCACIÓN |
| 316 | FAMILIA |
| 317 | REPRESENTACIÓN JUDICIAL |
| 318 | SALUD |
| 319 | INDEPORTES |
| 320 | PROMOTORA |
| 321 | IDTQ |
| 324 | TIC |

SEMAFORIZACIÓN ESTADO DE CUMPLIMIENTO PLAN OPERATIVO ANUAL DE INVERSIONES POAI II- TRIMESTRE DE 2021

CUMPLIMIENTO

Verde Oscuro (80% - 100%)

Verde Claro (70% - 79%)

Amarillo (60% - 69%)

Naranja (40% - 59%)

Rojo (0% - 39%)

SEMAFORIZACIÓN METAS

Sobresaliente

Satisfactorio

Medio

Bajo

Crítico

SEGUIMIENTO Y EVALUACIÓN PLAN OPERATIVO ANUAL DE INVERSIONES II-TRIMESTRE DEL 2021

ESTADO DE EJECUCIÓN SECTOR CENTRAL GASTOS DE INVERSIÓN CON CORTE AL II- TRIMESTRE DE 2021

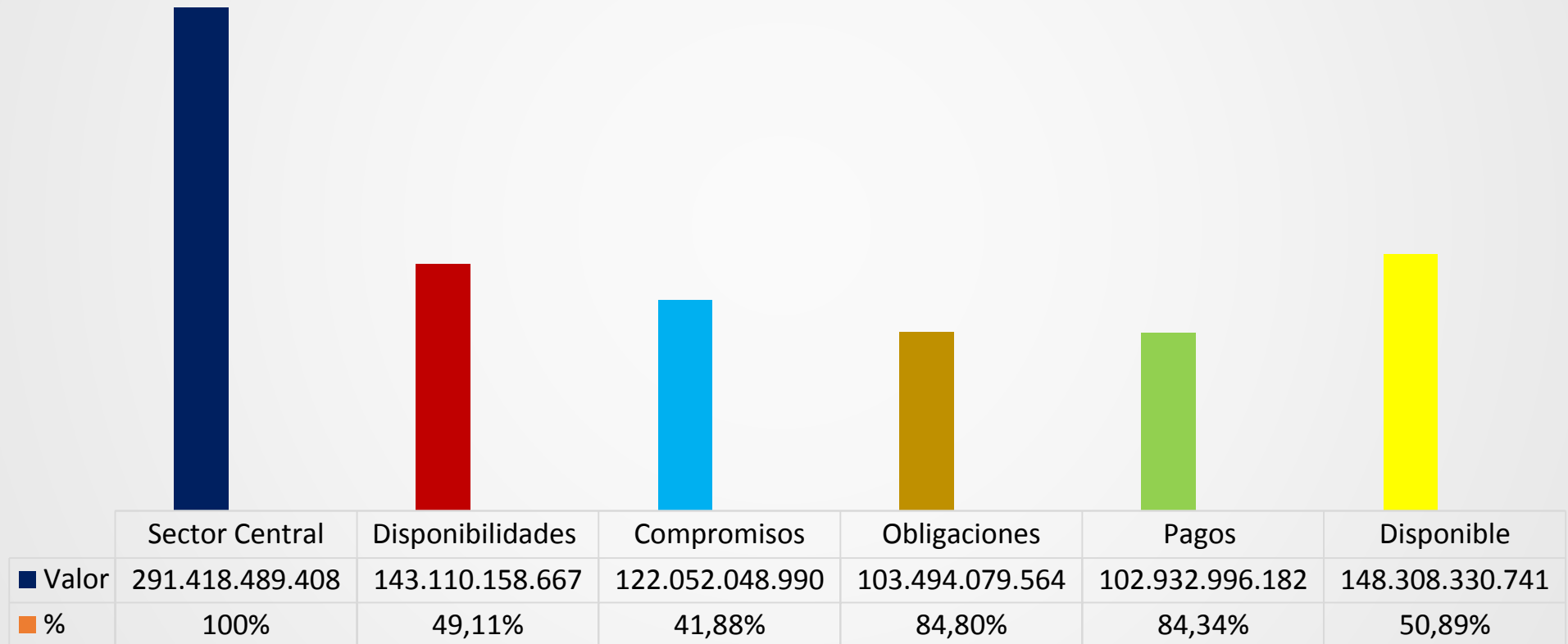

48,55%



ESTADO DE EJECUCIÓN SECTOR DESCENTRALIZADO GASTOS DE INVERSIÓN CON CORTE AL II- TRIMESTRE DE 2021

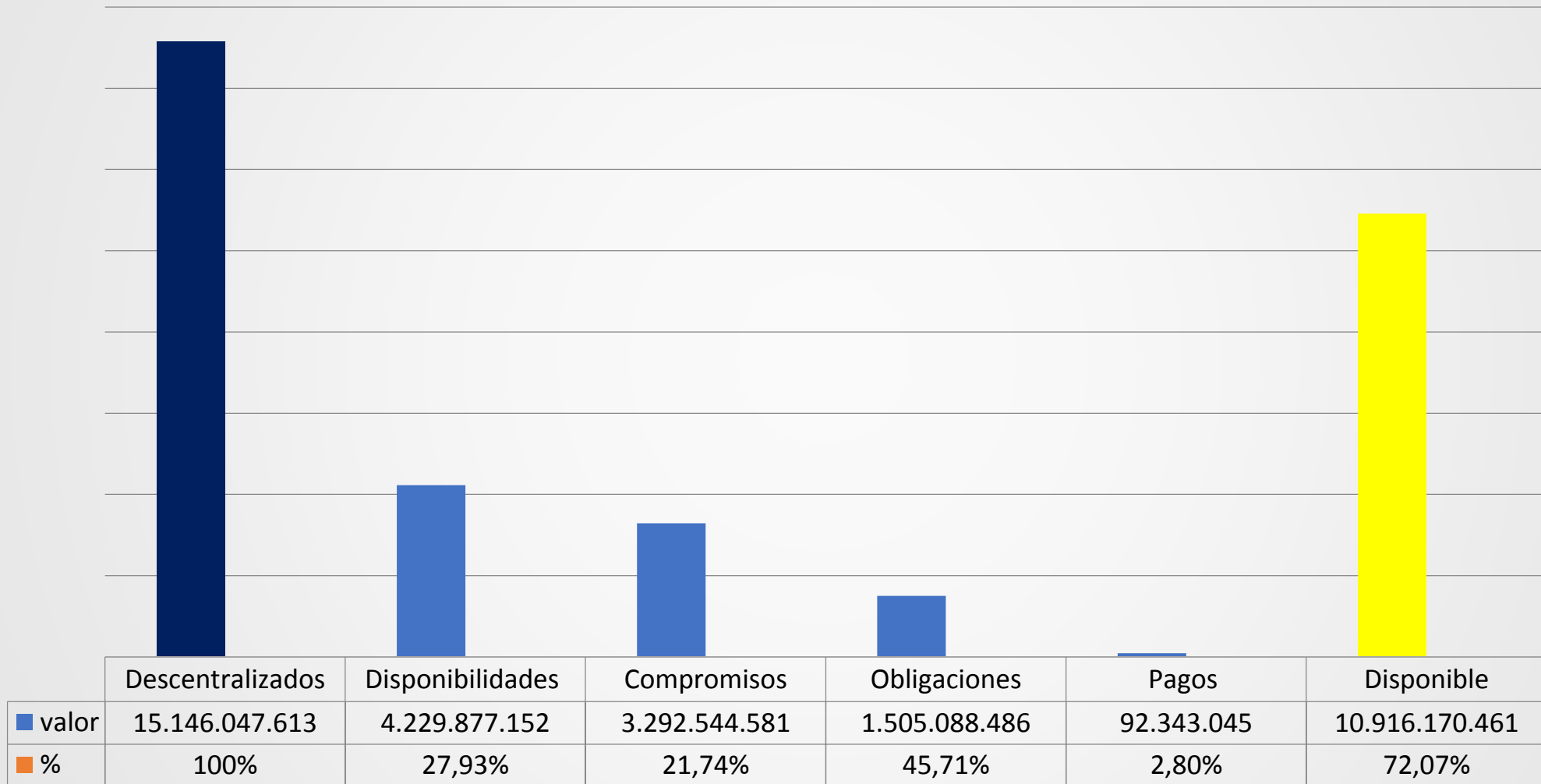

ESTADO DE EJECUCIÓN SECTOR CENTRAL Y DESCENTRALIZADO GASTOS DE INVERSIÓN CON CORTE AL II- TRIMESTRE DE 2021

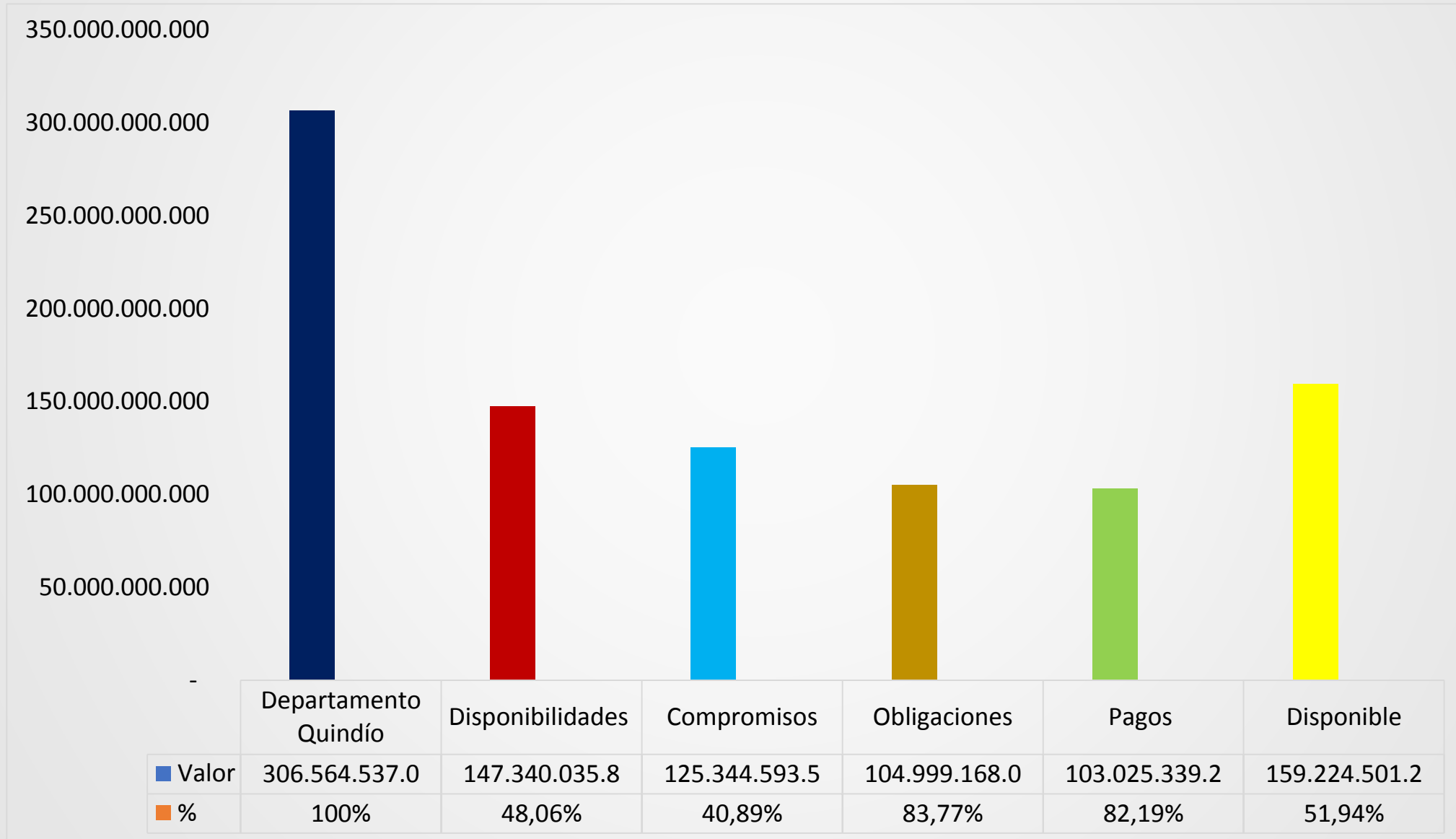

ESTADO DE EJECUCIÓN PLAN OPERATIVO ANUAL DE INVERSIONES
POAI POR FUENTES DE FINANCIACIÓN
II-TRIMESTRE DE 2021

ESTADO DE EJECUCIÓN PLAN OPERATIVO ANUAL DE INVERSIONES POAI CON CORTE AL II-TRIMESTRE DE 2021 POR UNIDADES EJECUTORAS

| | UNIDAD EJECUTORA | APROPIACION DEFINITIVA | % PD | DISPONIBILIDADES | % CD | COMPROMISOS | % RP JUNIO | OBLIGACIONES | % OBLIG | % RP JULIO |
|-----|---|---------------------------|-------------|--------------------------|---------------|--------------------------|---------------|--------------------------|---------------|---------------|
| 304 | Administrativa | 176.000.000,00 | 100% | 61.855.834,00 | 35,15% | 61.855.834,00 | 35,15% | 58.970.833,33 | 95,34% | 52.69% |
| 305 | Planeación | 986.333.529,00 | 100% | 461.745.000,00 | 46,81% | 405.450.000,00 | 41,11% | 274.970.000,00 | 67,82% | 51.72% |
| 307 | Hacienda | 2.847.625.342,84 | 100% | 1.755.093.481,00 | 61,63% | 1.587.298.481,00 | 55,74% | 521.957.567,00 | 32,88% | 62.93% |
| 308 | Aguas e Infraestructura | 15.986.154.634,14 | 100% | 8.664.140.094,78 | 54,20% | 1.133.780.266,00 | 7,09% | 605.385.609,31 | 53,40% | 25.92% |
| 309 | Interior | 6.632.641.520,33 | 100% | 4.299.276.220,33 | 64,82% | 1.132.533.484,33 | 17,08% | 417.295.367,00 | 36,85% | 24.85% |
| 310 | Cultura | 4.118.391.658,32 | 100% | 2.783.572.444,90 | 67,59% | 1.414.349.638,00 | 34,34% | 1.221.914.638,00 | 0,00% | 36.98% |
| 311 | Turismo Industria y Comercio | 3.266.587.709,61 | 100% | 2.765.603.373,00 | 84,66% | 462.614.999,00 | 14,16% | 256.715.000,00 | 55,49% | 63.50% |
| 312 | Agricultura, Desarrollo Rural y Medio Ambiente | 3.854.290.501,63 | 100% | 1.377.486.154,00 | 35,74% | 1.056.367.819,00 | 27,41% | 463.755.832,00 | 43,90% | 36.01 |
| 313 | Oficina Privada | 1.177.000.000,00 | 100% | 1.006.275.000,00 | 85,49% | 384.434.992,00 | 32,66% | 236.047.833,00 | 61,40% | 44.43% |
| 314 | Educación | 190.698.739.865,30 | 100% | 92.812.687.244,94 | 48,67% | 90.709.955.605,09 | 47,57% | 80.846.994.311,11 | 89,13% | 50.38% |
| 316 | Familia | 6.018.861.113,01 | 100% | 1.717.112.901,24 | 28,53% | 1.554.625.444,24 | 25,83% | 1.327.165.817,24 | 85,37% | 28.37% |
| 318 | Salud | 54.459.863.533,53 | 100% | 25.031.651.751,85 | 45,96% | 21.839.293.260,18 | 40,10% | 17.080.462.923,15 | 78,21% | 54.35% |
| 324 | Tecnología de la Información y las Comunicaciones | 1.196.000.000,00 | 100% | 373.659.167,00 | 31,24% | 309.489.167,00 | 25,88% | 182.443.833,00 | 58,95% | 33.39% |
| | TOTAL SECTOR CENTRAL | 291.418.489.407,71 | 100% | 143.110.158.667,0 | 49,11% | 122.052.048.989,8 | 41,88% | 103.494.079.564,1 | 84,80% | 48.55% |

ESTADO DE EJECUCIÓN PLAN OPERATIVO ANUAL DE INVERSIONES POAI CON CORTE AL II-TRIMESTRE DE 2021 POR UNIDADES EJECUTORAS

| | UNIDAD EJECUTORA | APROPIACION DEFINITIVA | % PD | DISPONIBILIDADES | % CD | COMPROMISOS | % RP | OBLIGACIONES | % OBLIG |
|-------------------------------|------------------|---------------------------|-------------|---------------------------|---------------|---------------------------|---------------|---------------------------|---------------|
| 319 | Indeportes | 13.010.854.414,19 | 100% | 3.658.017.176,56 | 28,12% | 2.720.684.605,78 | 20,91% | 1.412.745.440,78 | 51,93% |
| 320 | Promotora | 2.024.983.199,03 | 100% | 532.499.975,55 | 26,30% | 532.499.975,55 | 26,30% | 67.633.045,49 | 0,00% |
| 321 | IDTQ | 110.210.000,00 | 100% | 39.360.000,00 | 35,71% | 39.360.000,00 | 35,71% | 24.710.000,00 | 62,78% |
| TOTAL DESCENTRALIZADOS | | 15.146.047.613,22 | 100% | 4.229.877.152,11 | 27,93% | 3.292.544.581,33 | 21,74% | 1.505.088.486,27 | 45,71% |
| TOTAL DEPARTAMENTO | | 306.564.537.020,93 | 100% | 147.340.035.819,15 | 48,06% | 125.344.593.571,17 | 40,89% | 104.999.168.050,41 | 83,77% |

COMPARATIVO ESTADO DE AVANCE COMPROMISOS PRESUPUESTALES PLAN OPERATIVO ANUAL DE INVERSIONES POAI POR UNIDADES EJECUTORAS MESES ENERO – JULIO DE 2021 (PARCIAL)

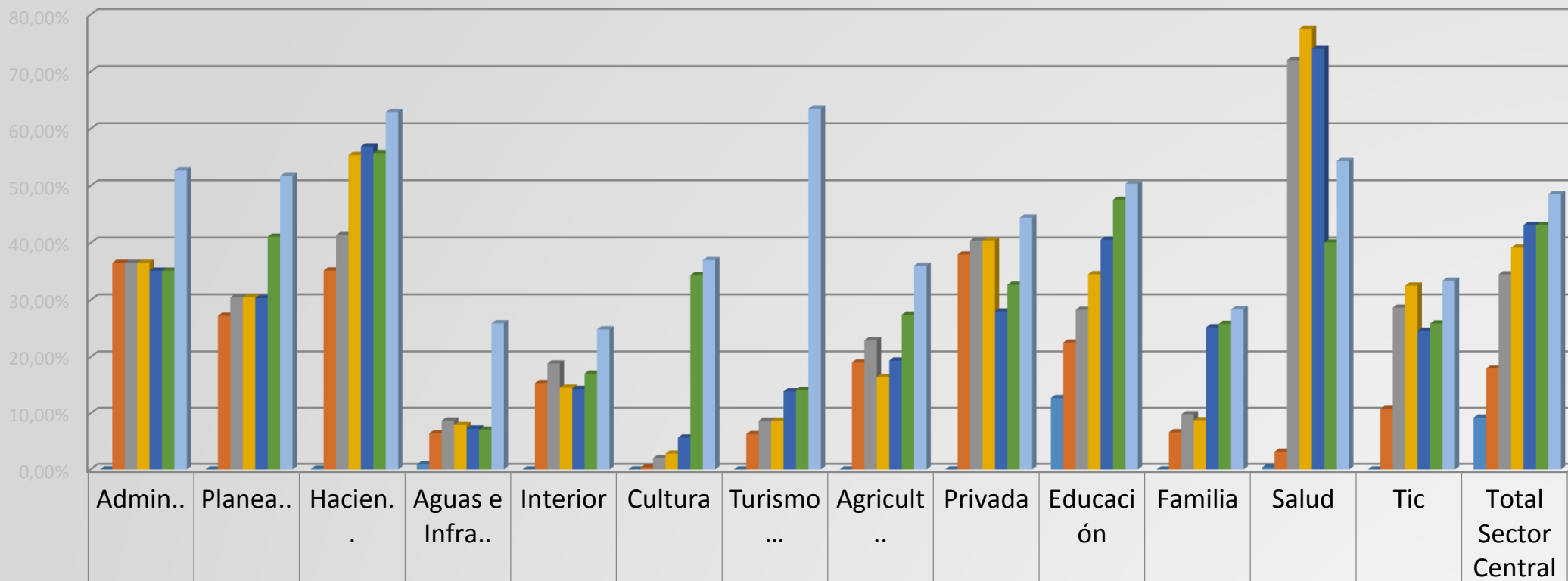

| | Admin.. | Planea.. | Hacien. . | Aguas e Infra.. | Interior | Cultura | Turismo ... | Agricult .. | Privada | Educaci ón | Familia | Salud | Tic | Total Sector Central |
|----------------------|---------|----------|--------------|--------------------|----------|---------|----------------|----------------|---------|---------------|---------|--------|--------|----------------------------|
| ■ % RP ENE | 0,00% | 0,00% | 0,13% | 0,88% | 0,00% | 0,00% | 0,00% | 0,00% | 0,00% | 12,71% | 0,00% | 0,38% | 0,00% | 9,22% |
| ■ % RP FEB | 36,51% | 27,22% | 35,17% | 6,42% | 15,40% | 0,33% | 6,28% | 19,06% | 37,96% | 22,54% | 6,61% | 3,17% | 10,77% | 17,97% |
| ■ % RP MAR | 36,51% | 30,45% | 41,37% | 8,69% | 18,88% | 2,01% | 8,67% | 22,93% | 40,43% | 28,30% | 9,84% | 72,05% | 28,66% | 34,49% |
| ■ % RP ABRIL | 36,51% | 30,45% | 55,40% | 7,90% | 14,55% | 2,81% | 8,67% | 16,44% | 40,43% | 34,53% | 8,76% | 77,52% | 32,52% | 39,16% |
| ■ % RP MAYO | 35,15% | 30,34% | 56,89% | 7,29% | 14,33% | 5,66% | 13,90% | 19,39% | 27,99% | 40,57% | 25,24% | 73,99% | 24,60% | 43,13% |
| ■ % RP JUNIO | 35,15% | 41,11% | 55,74% | 7,09% | 17,08% | 34,34% | 14,16% | 27,41% | 32,66% | 47,57% | 25,83% | 40,10% | 25,88% | 43,13% |
| ■ % RP JULIO PARCIAL | 52,69% | 51,72% | 62,93% | 25,92% | 24,85% | 36,98% | 63,50% | 36,01% | 44,43% | 50,38% | 28,37% | 54,35% | 33,39% | 48,55% |



ESTADO DE EJECUCIÓN PLAN DE DESARROLLO « TÚ Y YO SOMOS QUINDÍO» 2020-2023 POR LÍNEAS ESTRATEGICAS II TRIMESTRE DE 2021

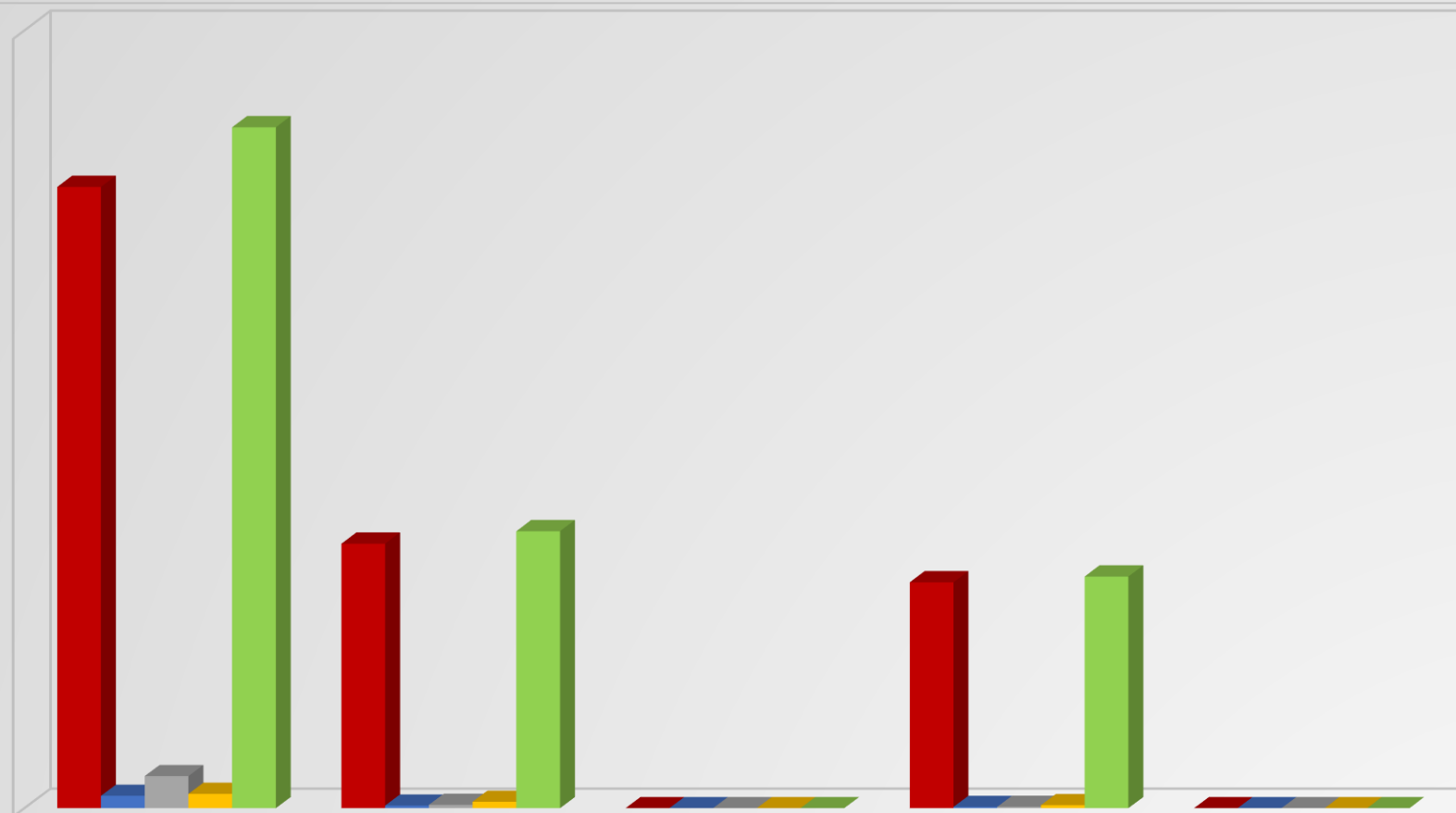

■ INCLUSIÓN SOCIAL Y EQUIDAD

■ PRODUCTIVIDAD Y COMPETITIVIDAD

■ TERRITORIO, AMBIENTE Y DESARROLLO SOSTENIBLE

■ LIDERAZGO, GOBERNABILIDAD Y TRANSPARENCIA

■ TOTAL

| | PRESUPUESTADO | COMPROMISOS | % COMPR | OBLIGACIONES | % OBLIG |
|--|--------------------|--------------------|---------|--------------------|---------|
| INCLUSIÓN SOCIAL Y EQUIDAD | 279.804.193.371,84 | 119.745.221.816,27 | 42,80% | 102.419.834.349,28 | 85,53% |
| PRODUCTIVIDAD Y COMPETITIVIDAD | 5.624.941.822,24 | 1.179.732.486,00 | 20,97% | 588.623.833,00 | 49,89% |
| TERRITORIO, AMBIENTE Y DESARROLLO SOSTENIBLE | 14.614.394.403,01 | 1.512.076.200,90 | 10,35% | 607.894.873,80 | 40,20% |
| LIDERAZGO, GOBERNABILIDAD Y TRANSPARENCIA | 6.521.007.423,84 | 2.907.563.068,00 | 44,59% | 1.382.814.994,33 | 47,56% |
| TOTAL | 306.564.537.020,93 | 125.344.593.571,17 | 40,89% | 104.999.168.050,41 | 83,77% |

COMPARATIVO C. DE DISPONIBILIDAD VS COMPROMISOS PRESUPUESTALES PLAN OPERATIVO ANUAL DE INVERSIONES CON CORTE A JUNIO 30 DE 2021

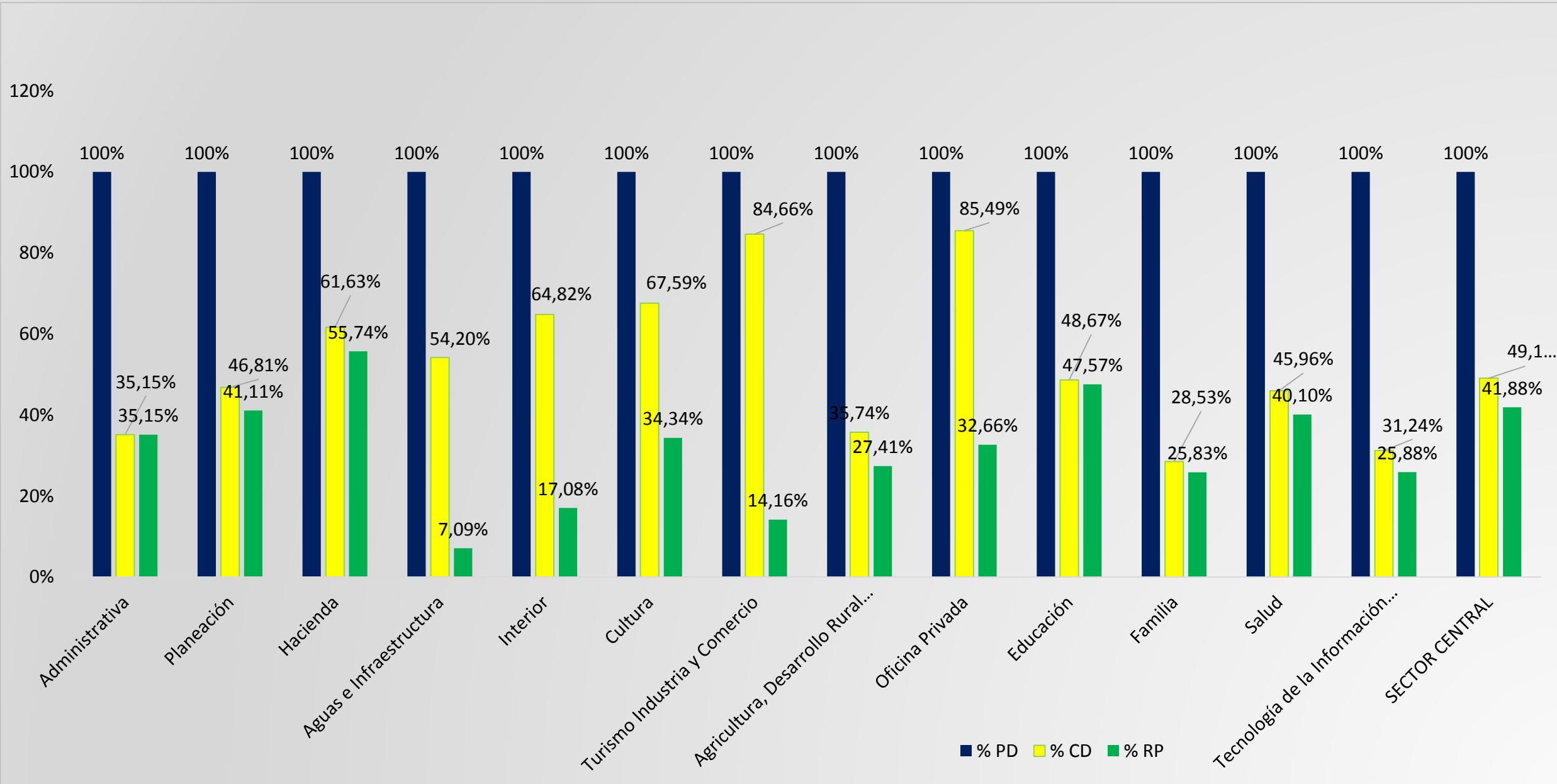

ESTADO DE EJECUCIÓN RECURSOS DEL SISTEMA GENERAL DE REGALÍAS SGR CON CORTE A JUNIO 30 DE 2021

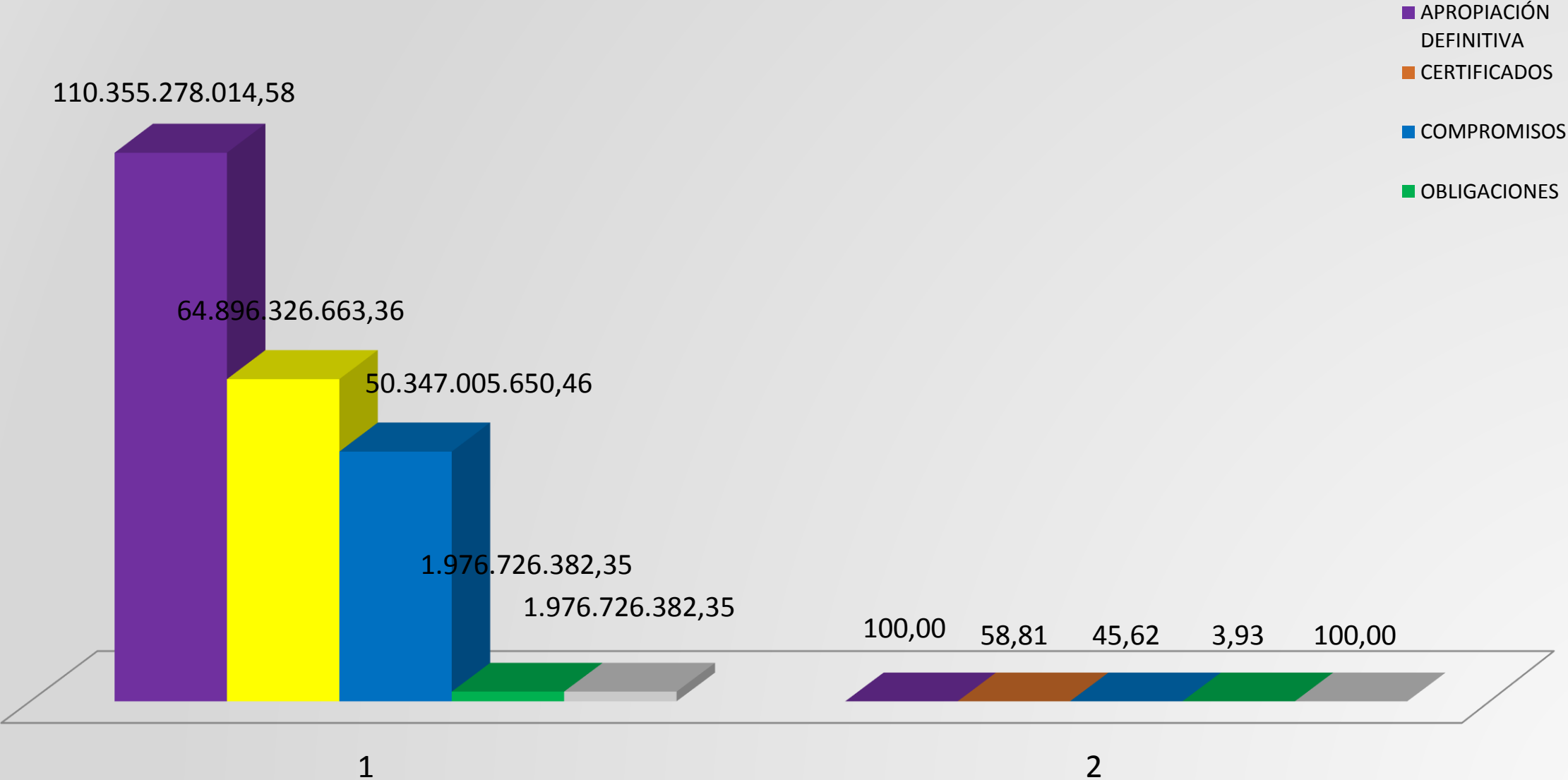

ESTADO DE EJECUCIÓN RECURSOS DEL SISTEMA GENERAL DE REGALÍAS SGR POR SECRETARÍA SECTORIAL CON CORTE A JUNIO 30 DE 2021

| SECRETARÍA | APROPIACION DEFINITIVA | CERTIFICADOS | COMPROMISOS | | OBLIGACIONES | PAGOS |
|--|---------------------------|--------------------------|--------------------------|--------------|-------------------------|-------------------------|
| Planeación | 7.199.513.365,89 | 40.000.000,00 | 40.000.000,00 | 0,56 | - | - |
| Aguas e Infraestructura | 60.402.647.444,69 | 40.463.394.267,16 | 29.026.774.397,26 | 48,06 | 619.897.324,35 | 619.897.324,35 |
| Interior | 7.739.633.587,00 | 7.553.653.255,20 | 6.818.573.971,20 | 88,10 | - | - |
| Cultura | 3.234.527.369,00 | 3.043.028.500,00 | 3.043.028.500,00 | 94,08 | 10.060.500,00 | 10.060.500,00 |
| Agricultura, Desarrollo Rural y Medio Ambiente | 22.931.701.715,00 | 8.906.118.806,00 | 8.900.978.006,00 | 38,82 | 748.161.927,00 | 748.161.927,00 |
| Educación | 6.742.420.142,00 | 2.874.196.060,00 | 628.062.899,00 | 9,32 | 25.834.333,00 | 25.834.333,00 |
| Salud | 1.235.060.014,00 | 1.186.496.635,00 | 1.083.181.737,00 | 87,70 | - | - |
| Tecnologías de la Información y las Comunicaciones | 869.774.377,00 | 829.439.140,00 | 806.406.140,00 | 92,71 | 572.772.298,00 | 572.772.298,00 |
| TOTAL | 110.355.278.014,58 | 64.896.326.663,36 | 50.347.005.650,46 | 45,62 | 1.976.726.382,35 | 1.976.726.382,35 |

COMPARATIVO ESTADO DE AVANCE COMPROMISOS PRESUPUESTALES RECURSOS SISTEMA GENERAL DE REGALÍAS POR UNIDADES EJECUTORAS MESES ENERO – JUNIO DE 2021

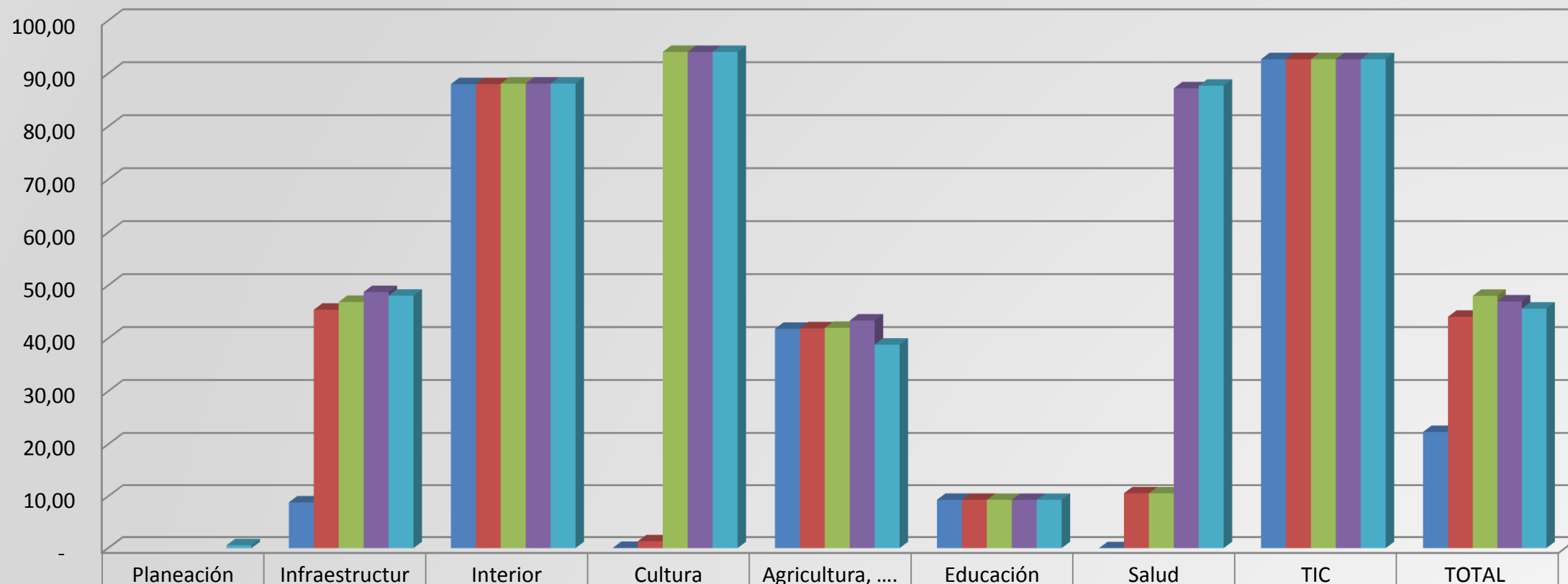

| | RP FEBRERO | RP MARZO | RP ABRIL | RP MAYO | RP JUNIO |
|------------------|------------|----------|----------|---------|----------|
| Planeación | 0,56 | | | | |
| Infraestructura | 8,82 | 45,4 | 46,87 | 48,7 | 48,06 |
| Interior | 88,00 | 88,00 | 88,10 | 88,1 | 88,10 |
| Cultura | 0,06 | 1,33 | 94,08 | 94,1 | 94,08 |
| Agricultura, ... | 41,80 | 41,90 | 41,98 | 43,4 | 38,82 |
| Educación | 9,32 | 9,32 | 9,32 | 9,3 | 9,32 |
| Salud | - | 10,58 | 10,58 | 87,2 | 87,70 |
| TIC | 92,70 | 92,70 | 92,71 | 92,7 | 92,71 |
| TOTAL | 22,32 | 44,08 | 48,03 | 46,97 | 45,62 |

ESTADO DE ALERTAS PROYECTOS SISTEMA GENERAL DE REGALÍAS SGR POR SECRETARÍA SECTORIAL

| SECRETARIAS | JUNIO 15 DE 2021 | JULIO 26 DE 2021 | AGOSTO 6 DE 2021 | PROYECTOS |
|--|---------------------|---------------------|---------------------|--|
| | ALERTAS | | | |
| AGUAS INFRAESTRUCTURA | 1 | | | 2013000040049 IMPLEMENTACIÓN DEL PLAN DE ACCION PARA MANTENIMIENTO PREVENTIVO Y ATENCION DE EMERGENCIAS EN LA RED VIAL SECUNDARIA, TERCIARIA Y URBANA DEL DEPARTAMENTO DEL QUINDÍO |
| | 1 | | | 2018000040059 MEJORAMIENTO DE LA VÍA CIRCASIA-MONTENEGRO CON CÓDIGO 29BQN03, EN LOS MUNICIPIOS DE CIRCASIA Y MONTENEGRO, DEPARTAMENTO DEL QUINDIO: |
| | 1 | 1 | | 2017000040014 REMODELACIÓN, MODERNIZACIÓN Y EQUIPAMIENTO DE ÁREAS RESULTANTES DEL REFORZAMIENTO ESTRUCTURAL Y DEL ESTUDIO DE REORDENAMIENTO FÍSICO FUNCIONAL DE LA ESE HOSPITAL DEPARTAMENTAL UNIVERSITARIO DEL QUINDÍO SAN JUAN DE DIOS. QUINDÍO |
| INTERIOR | 2 | 2 | | 2018000040014 GENERACIÓN DE INSTRUMENTOS DE VALORACIÓN DE LA AMENAZA SÍSMICA PARA EL DESARROLLO DE PROCESOS DE REDUCCIÓN DEL RIESGO EN EL DEPARTAMENTO DEL QUINDÍO |
| AGRICULTURA, DESARROLLO RURAL Y MEDIO AMBIENTE | 1 | 1 | 1 | 2013000100263 DESARROLLO SOSTENIBLE DEL SECTOR CURTIEMBRE A TRAVES DE LA I+D+I, QUINDÍO, OCCIDENTE |
| PLANEACIÓN | 3 | | | 2019000040008 DESARROLLO DE INSTRUMENTOS Y HERRAMIENTAS PARA LA PLANEACIÓN Y GESTIÓN DEL ORDENAMIENTO TERRITORIAL EN DIEZ (10) MUNICIPIOS DEL DEPARTAMENTO DEL QUINDÍO. |
| TOTAL | 9 | 4 | 1 | |

ESTADO DE EJECUCIÓN METAS ESTRATÉGICAS TABLERO DE CONTROL CON CORTE 4 DE AGOSTO DE 2021

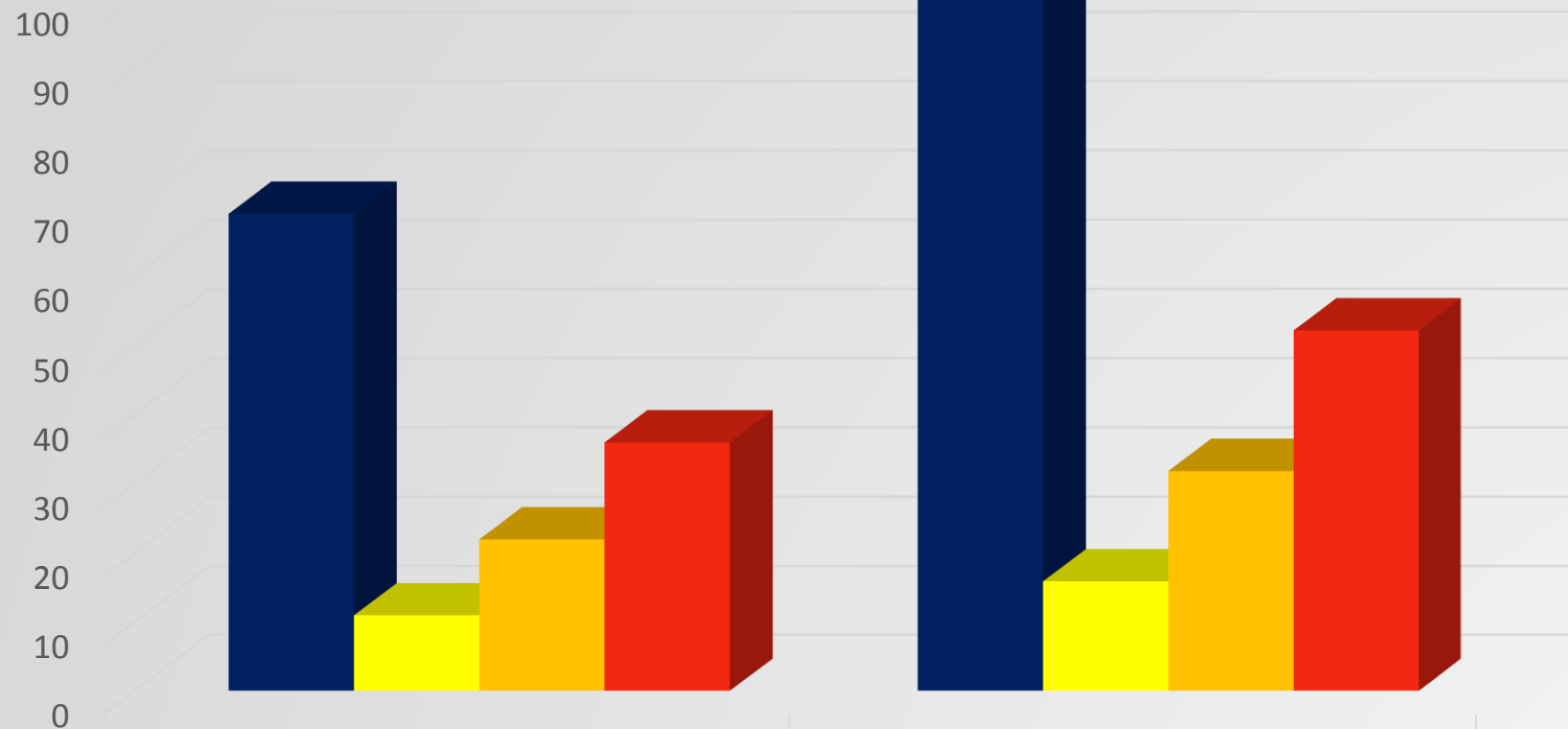

■ No. METAS

■ VERDE (80%-100%)

■ AMARILLO (50%-79%)

■ ROJO (0-49%)

TOTAL

69

11

22

36

PORCENTAJE

100

15,95

31,88

52,17

ESTADO DE EJECUCIÓN METAS ESTRATÉGICAS TABLERO DE CONTROL CON CORTE 4 DE AGOSTO DE 2021

| SECRETARÍAS | No. METAS | VERDE (80%-100%) | AMARILLO (50%-79%) | ROJO (0- 49%) |
|---|------------|------------------|--------------------|---------------|
| AGUAS E INFRAESTRUCTURA | 14 | 3 | 1 | 10 |
| CULTURA | 5 | | 3 | 2 |
| EDUCACIÓN | 1 | | 1 | |
| FAMILIA | 5 | 1 | | 4 |
| INTERIOR | 4 | | 1 | 3 |
| SALUD | 8 | 1 | 5 | 2 |
| TIC | 5 | | 1 | 4 |
| ADMINISTRATIVA | 3 | 1 | 2 | |
| AGRICULTURA DESARROLLO RURAL Y MEDIO AMBIENTE | 6 | | 1 | 5 |
| PLANEACIÓN | 6 | 1 | 2 | 3 |
| PRIVADA | 1 | | 1 | |
| TURISMO, INDUSTRIA Y COMERCIO | 3 | | 1 | 2 |
| INDEPORTES | 3 | 1 | 2 | |
| PROMOTORA | 4 | 3 | | 1 |
| IDTQ | 1 | | 1 | |
| TOTAL | 69 | 11 | 22 | 36 |
| PORCENTAJE | 100 | 15.95 | 31.88 | 52.17 |

INDICE DE DESEMPEÑO FISCAL ADMINISTRACIÓN DEPARTAMENTAL 2008-2020

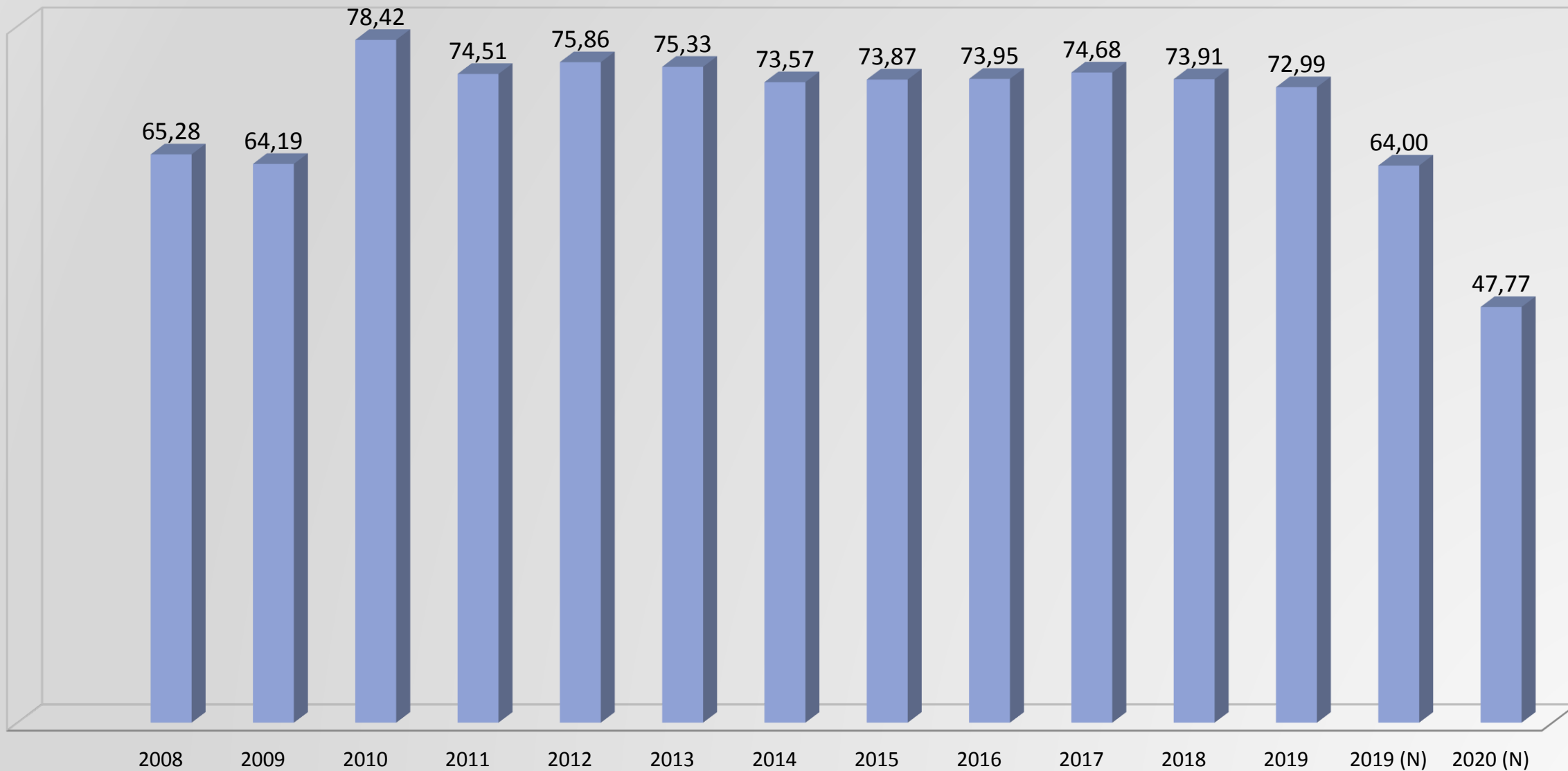

DESEMPEÑO FISCAL POR COMPONENTE ADMINISTRACIÓN DEPARTAMENTAL VIGENCIA 2008-2019

| Año | Autofinanciamiento gastos de funcionamiento | Respaldo del servicio de la deuda | Dependencia transferencias y regalías | Generación de recursos propios | Magnitud Inversión | Capacidad de ahorro | Indicador de desempeño Fiscal |
|------|---|-----------------------------------|---------------------------------------|--------------------------------|--------------------|---------------------|-------------------------------|
| 2008 | 56 | 20,88 | 54,09 | 25,76 | 80,39 | 45,79 | 65,28 |
| 2009 | 65 | 9,43 | 54,55 | 26,59 | 82,25 | 53,1 | 64,19 |
| 2010 | 54,7 | 5,21 | 55,62 | 96,39 | 82,28 | 51,76 | 78,42 |
| 2011 | 59,72 | 4,7 | 56,97 | 78,81 | 81,4 | 51,58 | 74,51 |
| 2012 | 49,83 | 4,25 | 52,41 | 78,19 | 80,95 | 56,22 | 75,86 |
| 2013 | 64,45 | 2,36 | 58,37 | 81,54 | 82,37 | 52,17 | 75,33 |
| 2014 | 62,3 | 2,35 | 56,47 | 82,69 | 76,19 | 43,06 | 73,57 |
| 2015 | 60,6 | 2,82 | 47,66 | 86,46 | 76,26 | 32,83 | 73,87 |
| 2016 | 54,4 | 4,46 | 49,49 | 82,51 | 73,11 | 42,01 | 73,95 |
| 2017 | 51,8 | 5,01 | 47,43 | 82,69 | 73,72 | 44,1 | 74,68 |
| 2018 | 51,83 | 4,74 | 53,47 | 81,21 | 75,81 | 44,63 | 73,91 |
| 2019 | 57,87 | 8,07 | 50,07 | 76,72 | 76,15 | 43,23 | 72,99 |

DESEMPEÑO FISCAL POR DIMENSIÓN ADMINISTRACIÓN DEPARTAMENTAL VIGENCIA 2019-2020 (NUEVA METODOLOGÍA)

| DIMENSIÓN DE RESULTADOS 2019 (NUEVA METODOLOGÍA) | | | | | | | | | | | | | |
|--|--------------|-------------------|-----------------------------------|--|---------------------|----------------------------------|----------------------------|---|---------------------------|--|------------------|-------------------------------|-------------------------------|
| Código DANE | Departamento | Categoría Ley 617 | Dependencia de las Transferencias | Calificación Dependencia de las transferencias | Relevancia FBK fijo | Calificación FBK fijo/ Inversión | Sostenibilidad de la Deuda | Calificación Sostenibilidad de la Deuda | Endeudamiento Corto Plazo | Calificación Endeudamiento Corto Plazo | Ahorro Corriente | Resultado Fiscal | Calificación Resultado Fiscal |
| 63000 | QUINDIO | 3 | 50,06 | 49,94 | 15,32 | 27,06 | 13,64 | 100 | 30,58 | 69,42 | 43,36 | 0,32 | 100 |
| DIMENSIÓN DE RESULTADOS (NUEVA METODOLOGÍA) | | | | | | | | | | | | | |
| Código DANE | Departamento | Categoría Ley 617 | Dependencia de las Transferencias | Calificación Dependencia de las transferencias | Relevancia FBK fijo | Calificación FBK fijo | Endeudamiento Largo Plazo | Calificación Endeudamiento Largo Plazo | Ahorro Corriente | Calificación Ahorro Corriente | Balance Primario | Calificación Balance Primario | Resultados |
| 63000 | QUINDIO | 3 | 55,96 | 44,04 | 7,35 | 22,50 | 70,93 | 29,07 | 35,68 | 50,00 | 16,36 | 40,00 | 37,12 |



- Relevancia de la Formación de Capital Fijo: es la proporción de gasto de inversión destinada a financiar formación bruta de capital fijo.
- Se hace a partir de la Operación Efectiva de Caja. Actualmente incluye gasto en pre-inversión para infraestructura; construcción, mejoramiento y adecuación de infraestructura; dotación de infraestructura; adecuación de áreas de interés para acueductos y protección de cuencas; reforestación; manejo artificial de caudales, compra de maquinaria y equipos etc
- Debido a la importancia de la fuente SGR para financiar la FBK fijo, solamente para este indicador se tiene en cuenta el gasto financiado con esta fuente.

DESEMPEÑO FISCAL POR DIMENSIÓN ADMINISTRACIÓN DEPARTAMENTAL

VIGENCIA 2019-2020 (NUEVA METODOLOGÍA)

| DIMENSIÓN DE GESTIÓN FINANCIERA TERRITORIAL | | | | | | | | | | | | | |
|---|--|---------|----------------------|------------------------------------|---|-------------------------------------|--|------------------------------|---------|----------------|-----------|-----------------------|--------------------------------------|
| GF/ICLD | Cumplimiento Límites Legales ley 617 de 2000 | Holgura | Calificación Holgura | Capacidad de Ejecución de Ingresos | Calificación Capacidad de Ejecución de Ingresos | Capacidad de Ejecución de Inversión | Calificación Capacidad de Ejecución de Inversión * | Bonificación Esfuerzo Porpio | Gestión | Gestión +Bonos | Nuevo IDF | Nuevo IDF (sin bonos) | Rango |
| 0,58 | INCUMPLE | 0,00 | 0,00 | 86,17 | 80 | 95,39 | 100 | 0,16 | 60,00 | 60,16 | 64,00 | 63,97 | 3. Vulnerable (≥ 60 y < 70) |

| DIMENSIÓN DE GESTIÓN FINANCIERA TERRITORIAL | | | | | | | | | | | | | |
|---|---------|----------------------|------------------------------------|---|-------------------------------------|--|------------------------------|---------|----------------|----------------------|-----------|-----------------------|----------------------------------|
| GF/ICLD | Holgura | Calificación Holgura | Capacidad de Ejecución de Ingresos | Calificación Capacidad de Ejecución de Ingresos | Capacidad de Ejecución de Inversión | Calificación Capacidad de Ejecución de Inversión * | Bonificación Esfuerzo Porpio | Gestión | Gestión +Bonos | Calificación Gestión | Nuevo IDF | Nuevo IDF (sin bonos) | Rango |
| 48,39 | 21,61 | 100,00 | 75,41 | 70,00 | 98,94 | 100,00 | 0,00 | 90,00 | 90,00 | 18,00 | 47,70 | 47,70 | 2. Riesgo (≥ 40 y < 60) |



| Para inversión: Pagos/Compromisos | | Mide la capacidad de la entidad territorial para ejecutar los recursos comprometidos para inversión de acuerdo con lo establecido en la Ley 819 de 2003. |
|---|--------------|--|
| Calificación: para ambos indicadores | | |
| Rango | Calificación | |
| Si la diferencia 100-indicador está entre | | |
| [0%-10%] | 100 | |
| [10%-20%] | 80 | |
| [20%-30%] | 60 | |
| [40%-50%] | 40 | |
| [30%-40%] | 20 | |
| >50% | 0 | |
| Sin información | 0 | |



GOBERNACIÓN DEL QUINDÍO

¡GRACIAS!



Departamento del Quindío

