

# POR Y PARA LA GENTE



## MUNICIPIO CIRCASIA

PLAN DE DESARROLLO DEPARTAMENTAL 2024-2027

MESAS DE  
PARTICIPACIÓN  
LOCAL



GOBIERNO DEL QUINDÍO

# ASISTENCIA DE MESAS DE PARTICIPACIÓN LOCAL

PARTICIPACIÓN » **196** PERSONAS

## MUNICIPIO CIRCASIA

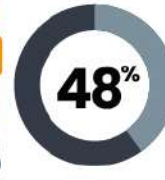
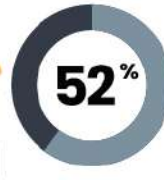

### PORCENTAJE DE PARTICIPACIÓN DE LA CIUDADANIA POR

## MESAS TEMÁTICAS

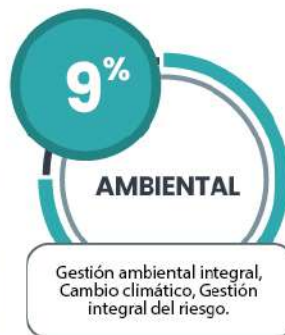
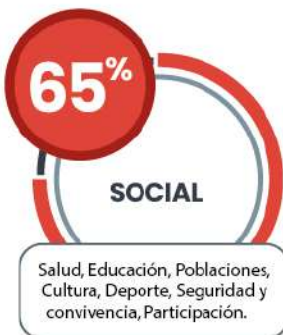

## PROBLEMAS

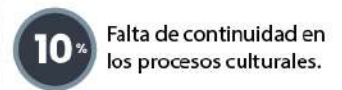
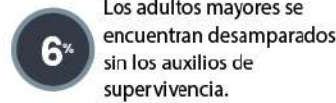
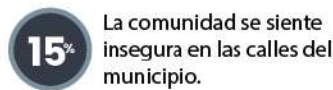

## PROPUESTAS CUIDADANAS



## PROBLEMAS



ECONÓMICO



## PROPUESTAS CIUDADANAS

7%

Creación de una política pública turística con la conformación de un consejo turístico municipal y departamento, para la formulación de un plan de desarrollo turística y la implementación de un plan de acción anual.

36%

Dar a conocer la cadena productiva de la guadua y buscar convenios interinstitucionales para fortalecer la cadena productiva y articular la diversificación de cadenas productivas. Agro-industrialización de empresas. (Buscar valor agregado a la cadena productiva).

36%

Apoyo económico al emprendimiento y la promoción de artesanías. Fortalecimiento de la confianza en las asociaciones de emprendedores y turismo.

7%

Inclusión en el Plan de Desarrollo departamental un recurso para la mitigación de riesgos agropecuarios articulado con el fondo nacional del riesgo agropecuario que tiene la nación para mitigar las afectaciones que tienen los productores por el cambio climático.

14%

Convenios interinstitucionales de la cadena productiva del Café. (SGR)

## PROBLEMAS

14%

Fuentes hídricas contaminadas por porcícolas, ganadería monocultivos y vertimientos.

12%

Escombrera municipal, ruta selectiva en el municipio para aprovechamiento de residuos

14%

Centro de bienestar animal acondicionado con elementos y profesionales idóneos para procedimientos que se realicen a un bajo costo.

10%

problemática de mal manejo y uso de restauración del suelo (malas prácticas del agro) conducción de aguas de escorrentías, deforestación en su mayor parte sin permiso en nacimientos y afluentes hídricos.

14%

Jornadas pedagógicas periódicas para la realización de separación de residuos desde la fuente, más contenedores para dicha disposición.

12%

protección del río Quindío como afluente que suministra agua al departamento.

10%

Tala indiscriminada de especies nativas en afluentes hídricos.

14%

falta plan de aceptación al cambio climático

AMBIENTAL

## PROPUESTAS CIUDADANAS

12,5%

Construcción de pozos sépticos

12,5%

Filtros verdes para manejos de aguas mieles (café).

12,5%

Aprovechamiento de material orgánico (avícola, pecuario).

12,5%

Educación ambiental para los habitantes del sector rural.

12,5%

Desarrollo de corredores biológicos forestales para el fomento de la biodiversidad

12,5%

Implementación de rutas selectivas en horarios especiales.

12,5%

Contenedores para residuos sólidos en los diferentes puntos críticos.

12,5%

Imponer comparendos ambientales.





## PROBLEMAS

**100%** Desconocimiento en que son invertidos los recursos públicos.

## PROPUESTAS CIUDADANAS

**33%** Campañas en cómo utilizar las páginas web

**67%** Que la información pública sea publicada de manera oportuna

## PROBLEMAS

**38%** Dificultad para transportar productos agrícolas desde los predios hasta el casco urbano específicamente en las veredas: Villarazo, Santa Rita, La Siria, La Cristalina, El Naranjal, La Concha, Barcelona Alta, La Julio, Piamonte, Hojas Anchas, La Victoria. Falta de conectividad con el casco urbano para promover el desarrollo social y económico de la comunidad.

**18%** Dificultad para acceder al agua potable en las viviendas rurales.

**12%** Carencia de sitio adecuado para desarrollar actividades lúdicas, educativas y de esparcimiento en las veredas.

**8%** Carencia de sitio adecuado para practicar actividades deportivas en la Cancha del barrio Ciudad Libre y la Esmeralda.

**8%** Deficiente calidad de la infraestructura interna de las viviendas rurales.

**4%** Dificultad en la prestación del servicio de agua potable, servicio no continuo en el casco urbano.

**4%** Falta seguridad al transitar por los puentes vehiculares que comunican las veredas.

**4%** Falta de seguridad en vía secundaria Circasia - Montenegro al transitar en las noches por el sector.

**4%** Congestión vehicular en el espacio público.



## PROPUESTAS CIUDADANAS

**20%** Construcción o mejoramiento o mantenimiento de canchas múltiples o polideportivos rurales, para el desarrollo de las diferentes actividades lúdicas y deportivas que programe la JAC de la Vereda.

**20%** Construcción de nuevos acueductos veredales y de sistemas de tratamiento de aguas residuales a través de pozos sépticos o plantas de tratamiento residuales rurales.

**20%** Construcción o mejoramiento o mantenimiento de salones comunales rurales, las cuales deben contar con dotación para el desarrollo de las diferentes actividades que programe la JAC de la vereda.

**20%** Fortalecimiento de convenios y programas de mejoramiento de vivienda rurales.

**20%** Mejoramiento, adecuación de las vías terciarias de los municipios.





## INFORME MESA DE PARTICIPACIÓN CORREGIMIENTO DE CIRCASIA.

### PLAN DE DESARROLLO DEPARTAMENTAL 2024-2027 “POR Y PARA LA GENTE”

#### INTRODUCCIÓN

En cumplimiento de la Ley 152 de 1994 “Por el cual se establece la Ley orgánica del Plan de Desarrollo” la Administración Departamental en cabeza del gobernador del Quindío Doctor Juan Miguel Galvis Bedoya, realizó el ejercicio de Participación Ciudadana en el proceso de Formulación y Estructuración del Plan de Desarrollo 2024-2027, en el municipio de Circasia Quindío, el día martes 6 de febrero de 2024, en las Instalaciones del Coliseo Colegio Libre, en articulación con la Alcaldía Municipal, proceso debidamente normado a través del DECRETO No. 322 DE ENERO 19 DE 2024 “POR MEDIO DE CUAL SE REGLAMENTA LA PARTICIPACIÓN CIUDADANA EN EL PROCESO DE FORMULACIÓN Y ESTRUCTURACIÓN DEL PLAN DE DESARROLLO DEPARTAMENTAL 2024-2027”.

La Mesa de Participación Local, contó con una asistencia de 196 personas (Mujeres 101 y Hombres 95), las cuales participaron activamente, en la construcción de las propuestas de solución a las problemáticas más sentidas de la comunidad residente en el municipio de Circasia, a partir del análisis de las causas, abordadas a través de las siguientes temáticas y sectores:

1. **SOCIAL:** Salud, Educación, Poblaciones, Cultura, Deporte, Seguridad y convivencia, Participación.
2. **ECONÓMICO:** Turismo, Emprendimiento, Desarrollo rural productivo, Encadenamientos productivos.
3. **AMBIENTAL:** Gestión ambiental integral, Cambio climático, Gestión integral del riesgo.
4. **INFRAESTRUCTURA:** Vías, Agua potable y saneamiento básico, Equipamientos, Vivienda, Movilidad.
5. **GOBIERNO:** Finanzas locales, Transparencia, Buen gobierno, Planeación del desarrollo, Talento humano, Comunicación, Gestión territorial; Administración eficiente



El presente informe, contiene los resultados de las Mesas de Participación, producto de la aplicación de la metodología METAPLAN, liderada por la Gobernación en conjunto con el municipio, a partir de tres preguntas formuladas por los moderadores de las distintas mesas: ¿Cuáles son las principales problemáticas del municipio de Circasia?, ¿Cuáles son las principales causas de la situación problema? y ¿Cuáles son las principales propuestas de alternativas de solución de la situación problema planteada?

Lo anterior, con el fin de escuchar a la comunidad, con el propósito de que sus aportes, se constituyan en un insumo importante en la formulación del Plan de Desarrollo 2024-2027, producto del ejercicio de retroalimentación entre el estado y la comunidad, promoviendo de esta forma, la cultura de la transparencia, ética pública, participación ciudadana y el uso eficiente de los recursos a través de la formulación de planes, programas y proyectos que beneficien a la población Quindiana.

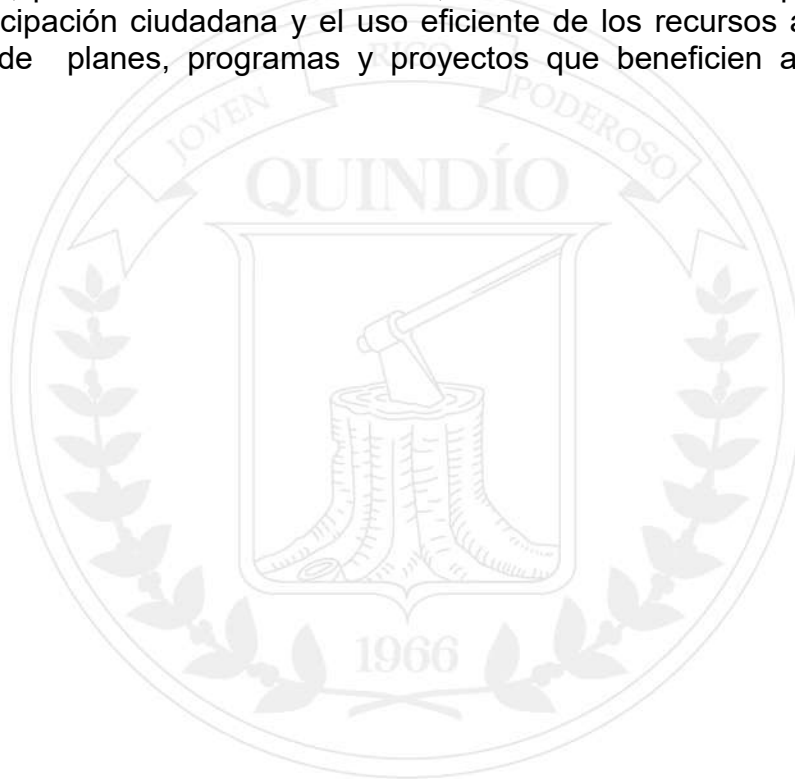



## A. MESA PARTICIPATIVA SOCIAL

### 1. DATOS GENERALES DE LA MESA DE PARTICIPACIÓN

Fecha y hora	06 de febrero de 2024, 09:00 a.m.		
Secretaría Responsable	Secretaría de Aguas e Infraestructura		
Sector	<b>SOCIAL</b> (salud, educación, poblaciones, cultura, deporte, seguridad y convivencia, participación).		
Municipio	Circasia		
Número de participantes de la mesa	<b>TOTAL: 51</b>	<b>HOMBRES: 20</b>	<b>MUJERES: 31</b>

### 2. RESULTADOS DE LA MESA PARTICIPATIVA POR SECTOR

A continuación, se presentará un análisis del resultado de las mesas de participación donde se priorizaron las problemáticas, sus causas y alternativas de solución que la comunidad dio a conocer en este ejercicio de participación.

#### 2.1 Situaciones problemas

**Tabla No. 1** Relación de situaciones problemas identificadas en el Sector **SOCIAL** (salud, educación, poblaciones, cultura, deporte, seguridad y convivencia, participación) municipio de Circasia.

No.	SITUACIÓN PROBLEMA	REPITENCIA	%
1	La comunidad se siente insegura en las calles del municipio	12	39
2	Los adultos mayores se encuentran desamparados sin los auxilios de supervivencia	5	16
3	Falta de continuidad en los procesos culturales	8	26
4	Los estudiantes de la ruralidad no poseen acceso a la educación superior	4	13
5	Índices altos en drogadicción en el municipio de Circasia	4	13
<b>TOTAL</b>		<b>31</b>	<b>100</b>





Fuente: Formato Diagnóstico Circasia.

## 2.2 Análisis causas, consecuencias y alternativas de solución de los cinco problemas priorizados

A continuación, se relacionan los cinco principales problemas identificados, con sus correspondientes causas y alternativas de solución.

### 2.2.1 Problema No 1: La comunidad se siente insegura en las calles del municipio.

#### ▪ Causas del Problema Identificado

Teniendo en cuenta el problema identificado, se relacionan las causas que tienen incidencia en la ocurrencia del mismo, así:

**Tabla No. 2** Relación de las causas del problema **La comunidad se siente insegura en las calles** identificadas en el municipio Circasia.

No	CAUSAS DEL PROBLEMA	REPITENCIA	%
1	Falta de equipos tecnológicos y conectividad	1	20
2	Falta de cámaras de seguridad	2	40
3	Falta de pie de fuerza	2	40
<b>TOTAL</b>		<b>5</b>	<b>100</b>

Fuente: Formato Árbol de problemas.

#### ▪ Consecuencias del Problema Identificado

Teniendo en cuenta el problema identificado, se determinaron las siguientes Consecuencias por la comunidad, así:

**Tabla No. 3** Relación de las consecuencias del problema **La comunidad se siente insegura en las calles** identificadas en el municipio Circasia.

No.	CONSECUENCIAS	REPITENCIA
1	Incremento de hurtos y sicariatos	2
2	No hay seguimiento por parte de la policía y el municipio	3
3	Pocos funcionarios	4
4	No hay planes de intervención	2
<b>TOTAL</b>		<b>11</b>



Fuente: Formato Árbol de problemas.

#### ▪ Alternativas de Solución Identificadas

Teniendo en cuenta el problema identificado, se determinaron las siguientes alternativas de solución por la comunidad, así:

**Tabla No. 4** Relación de las alternativas de solución **La comunidad se siente insegura en las calles** identificadas en el municipio Circasia

No	ALTERNATIVA DE SOLUCION	REPITENCIA	%
1	Incremento de personal policial	5	42
2	Inversión para elementos tecnológicos y cámaras de alta calidad	3	25
3	Más compromiso y capacitaciones por parte de las entidades	1	8
4	Más apoyo policial y vigilancia constante en el municipio	3	25
<b>TOTAL</b>		<b>12</b>	<b>100</b>

Fuente: Formato Árbol de problemas.

#### ▪ Conclusión

Como resultado del ejercicio llevado a cabo en esta mesa de participación se puede concluir la siguiente situación:

Los habitantes del municipio de Circasia de la ruralidad y la urbanidad requieren más apoyo por parte de las fuerzas públicas e incremento de los elementos tecnológicos que garanticen más efectividad y seguridad para todas las personas.

**2.2.2 Problema No 2:** Los adultos mayores se encuentran desamparados sin los auxilios de supervivencia.

#### ▪ Causas del problema identificado

Teniendo en cuenta el problema identificado, se relacionan las causas que tienen incidencia en la ocurrencia del mismo, así:



**Tabla No. 1** Relación de las causas del problema **Los adultos mayores se encuentran desamparados** sin los auxilios de supervivencia en el municipio Circasia.

No	CAUSAS DEL PROBLEMA	REPITENCIA	%
1	Fortalecer los programas y hacer cumplir las políticas públicas en cuanto a adulto mayor y discapacidad	2	29
2	Falta de recursos para la atención de las necesidades en salud de la población	4	57
3	No hay personal suficiente y especializado para atender los servicios de salud	1	14
<b>TOTAL</b>		<b>7</b>	<b>100</b>

Fuente: Formato Árbol de problemas.

▪ **Consecuencias del problema identificado**

Teniendo en cuenta el problema identificado, se determinaron las siguientes Consecuencias por la comunidad, así:

**Tabla No. 2** Relación de las consecuencias del problema **Los adultos mayores se encuentran desamparados** sin los auxilios de supervivencia en el municipio Circasia.

No.	CONSECUENCIAS	REPITENCIA
1	No hay implementación de las políticas públicas	2
2	No se implementan programas de promoción y prevención para el adulto mayor	5
3	No hay contratación de médicos especialistas	1
4	Los adultos mayores no pueden asistir a sus programas	3
<b>TOTAL</b>		<b>11</b>

Fuente: Formato Diagnóstico Circasia.



### ▪ Alternativas de Solución Identificadas

Teniendo en cuenta el problema identificado, se determinaron las siguientes alternativas de solución por la comunidad, así:

**Tabla No. 3** Relación de las alternativas de solución **Los adultos mayores se encuentran desamparados** sin los auxilios de supervivencia en el municipio Circasia.

No	ALTERNATIVA DE SOLUCION	REPITENCIA	%
1	Atención e implementación de las Políticas Publicas	3	19
2	Promover los programas e intervenir	5	31
3	Destinar recursos para la salud	5	31
4	Intervención por las entidades	3	19
<b>TOTAL</b>		<b>16</b>	<b>100</b>

Fuente: Formato Diagnóstico Circasia.

### ▪ Conclusión

Como resultado del ejercicio llevado a cabo en esta mesa de participación se puede concluir la siguiente situación:

Los adultos mayores del municipio de Circasia requieren mayor atención y efectividad de las políticas públicas para poder disfrutar de aquellos programas con enfoque en la tercera edad.

### 2.2.3 Problema No 3: Falta de continuidad en los procesos culturales

#### ▪ Causas del problema identificado

Teniendo en cuenta el problema identificado, se relacionan las causas que tienen incidencia en la ocurrencia del mismo, así:



**Tabla No. 1** Relación de las causas del problema **Falta de continuidad en los procesos culturales** en el municipio Circasia.

No	CAUSAS DEL PROBLEMA	REPITENCIA	%
1	Falta de infraestructura cultural	3	20
2	Falta de profesores para el fortalecimiento cultural	4	27
3	Falta de recursos para la cultura	8	53
TOTAL		15	100

Fuente: Formato Diagnóstico Circasia.

▪ **Consecuencias del problema identificado**

Teniendo en cuenta el problema identificado, se determinaron las siguientes Consecuencias por la comunidad, así:

**Tabla No. 2** Relación de las consecuencias del problema **Falta de continuidad en los procesos culturales** en el municipio Circasia.

No.	CONSECUENCIAS	REPITENCIA
1	Solo se cuenta con un sitio cultural	1
2	No hay delegados ni profesionales	2
3	Los recursos son desviados	1
4	Falta de interés de la ciudadanía	3
TOTAL		7

Fuente: Formato Diagnóstico Circasia.

▪ **Alternativas de Solución Identificadas**

Teniendo en cuenta el problema identificado, se determinaron las siguientes alternativas de solución por la comunidad, así:



**Tabla No. 3** Relación de las alternativas de solución **Falta de continuidad en los procesos culturales** en el municipio Circasia.

No	ALTERNATIVA DE SOLUCION	REPITENCIA	%
1	Inversión en infraestructura	9	43
2	Contratación de profesionales	4	19
3	Destinar recursos para la cultura	5	24
4	Compromiso y atención por parte de las entidades	3	14
<b>TOTAL</b>		<b>21</b>	<b>100</b>

Fuente: Formato Diagnóstico Circasia.

#### ▪ **Conclusión**

Como resultado del ejercicio llevado a cabo en esta mesa de participación se puede concluir la siguiente situación:

El municipio en el ámbito cultural se encuentra abandonado por falta de inversión de recursos, el gremio cultural en Circasia tiene buena representación, pero es desaprovechado.

**2.2.4 Problema No 4:** Los adultos mayores se encuentran desamparados sin los auxilios de supervivencia.

#### ▪ **Causas del problema identificado**

Teniendo en cuenta el problema identificado, se relacionan las causas que tienen incidencia en la ocurrencia del mismo, así:

**Tabla No. 1** Relación de las causas del problema **Los estudiantes de la ruralidad no poseen acceso a la educación superior** en el municipio Circasia.

No	CAUSAS DEL PROBLEMA	REPITENCIA	%
1	Falta de equipos tecnológicos y conectividad en la ruralidad	5	42
2	La falta de recursos para el programa de alimentación escolar	5	42
3	No hay una orientación en la parte ética y de proyecto de vida en los estudiantes	2	17
<b>TOTAL</b>		<b>12</b>	<b>100</b>

Fuente: Formato Diagnóstico Circasia.



- **Consecuencias del problema identificado**

Teniendo en cuenta el problema identificado, se determinaron las siguientes Consecuencias por la comunidad, así:

**Tabla No. 2** Relación de las consecuencias del problema **Los estudiantes de la ruralidad no poseen acceso a la educación superior** en el municipio Circasia.

NO	CONSECUENCIAS	REPITENCIA
1	No hay conocimiento tecnológico en la ruralidad	2
2	Se pierden los recursos	1
3	Jóvenes y niños que caen en la delincuencia y las drogas	3
4	Ausencia de los niños y jóvenes a las escuelas	3
<b>TOTAL</b>		<b>9</b>

Fuente: Formato Diagnóstico Circasia.

- **Alternativas de solución identificadas**

Teniendo en cuenta el problema identificado, se determinaron las siguientes alternativas de solución por la comunidad, así:

**Tabla No. 3** Relación de las alternativas de solución **Los estudiantes de la ruralidad no poseen acceso a la educación superior** en el municipio Circasia.

No	ALTERNATIVA DE SOLUCION	REPITENCIA	%
1	Inversión en equipos y conectividad para las escuelas rurales	8	47
2	Más compromiso y efectividad con el PAE	4	24
3	Acompañamiento y orientación psicosocial a los niños y jóvenes	1	6
4	Inversión para las escuelas rurales	4	24
<b>TOTAL</b>		<b>17</b>	<b>100</b>

Fuente: Formato Diagnóstico Circasia.



### ▪ Conclusión

Como resultado del ejercicio llevado a cabo en esta mesa de participación se puede concluir la siguiente situación:

Para los jóvenes del municipio de Circasia ha sido imposible acceder a la educación pública superior debido a la poca oportunidad que le Universidad del Quindío ofrece para los habitantes del departamento, evidenciando que es más fácil el proceso para los demás apartamentos que para el Quindío y perdiendo el apoyo de la secretaria de educación municipal y departamental para que los niños y jóvenes reciban una educación digna y responsable.

#### 2.2.5 Problema No 5: Índices altos en drogadicción en el municipio de Circasia.

##### ▪ Causas del problema identificado

Teniendo en cuenta el problema identificado, se relacionan las causas que tienen incidencia en la ocurrencia del mismo, así:

**Tabla No. 1** Relación de las causas del problema **Índices altos en drogadicción** en el municipio de Circasia.

No	CAUSAS DEL PROBLEMA	REPITENCIA	%
1	Poca atención por parte de las entidades	2	20
2	No hay una orientación en la parte ética y de proyecto de vida en los estudiantes	5	50
3	Falta de policía y vigilancia	3	30
<b>TOTAL</b>		<b>10</b>	<b>100</b>

Fuente: Formato Árbol de problemas.

##### ▪ Consecuencias del problema identificado

Teniendo en cuenta el problema identificado, se determinaron las siguientes Consecuencias por la comunidad, así:

**Tabla No. 2** Relación de las consecuencias del problema **Índices altos en drogadicción** en el municipio de Circasia.

No.	CONSECUENCIAS	REPITENCIA
1	Pocos funcionarios	3
2	Jóvenes y niños que caen en la delincuencia y las drogas	12





No.	CONSECUENCIAS	REPITENCIA
3	Incremento de hurtos y sicariato	4
4	Altos índices de consumo	8
<b>TOTAL</b>		

Fuente: Formato Árbol de problemas.

#### ▪ Alternativas de solución identificadas

Teniendo en cuenta el problema identificado, se determinaron las siguientes alternativas de solución por la comunidad, así:

**Tabla No. 3** Relación de las alternativas de solución **Índices altos en drogadicción** en el municipio de Circasia.

No	ALTERNATIVA DE SOLUCION	Repitencia	%
1	Inversión en equipos y conectividad para las escuelas rurales	3	13
2	Más compromiso y efectividad con el PAE	8	33
3	Acompañamiento y orientación psicosocial a los niños y jóvenes	10	42
4	Inversión para las escuelas rurales	3	13
<b>TOTAL</b>		<b>24</b>	<b>100</b>

Fuente: Formato Árbol de problemas.

#### ▪ Conclusión

Como resultado del ejercicio llevado a cabo en esta mesa de participación se puede concluir la siguiente situación:

El municipio de Circasia requiere mayor atención en políticas públicas que garanticen la promoción y prevención de la problemática del consumo de sustancias psicoactivas y que general pérdida de vida, delincuencia y pérdida del núcleo familiar.

### ARBOL DE PROBLEMAS SECTOR SOCIAL

Causas indirectas	Causas directas	Problema identificado	Consecuencias directas	Consecuencias indirectas	Alternativas de Solución
Falta de civismo	Falta de policía y vigilancia	La comunidad se siente insegura en las calles del municipio	Incremento de hurtos y sicariatos	Menores de edad involucrados	Incremento de personal policial
Falta de compromiso ciudadano	Falta de cámaras de seguridad		No hay seguimiento por parte de la policía y el municipio	Delitos impunes	Inversión para elementos tecnológicos y cámaras de alta calidad
Falta de compromiso municipal	Poca atención por parte de las entidades		Pocos funcionarios	No hay acción	Más compromiso y capacitaciones por parte de las entidades
Falta de compromiso de la policía	No hay planes de contingencia de seguridad		No hay planes de intervención	Problemas sin atención	Más apoyo policial y vigilancia constante en el municipio
Causas indirectas	Causas directas	Problema identificado	Consecuencias directas	Consecuencias indirectas	Alternativas de Solución
Adultos mayores sin el ingreso ni la atención requerida	Fortalecer los programas y hacer cumplir las políticas públicas en cuanto a adulto mayor y discapacidad	Los adultos mayores se encuentran desamparados sin los auxilios de supervivencia	No hay implementación de las políticas publicas	Se pierden los recursos	Atención e implementación de las Políticas Publicas





Causas indirectas	Causas directas	Problema identificado	Consecuencias directas	Consecuencias indirectas	Alternativas de Solución
Adultos mayores muy enfermos sin atención medica	Falta de recursos para la atención de las necesidades en salud de la población		No se implementan programas de promoción y prevención para el adulto mayor	Los adultos mayores ya no ingresan a los programas	Promover los programas e intervenir
Muertes por no atención medica	No hay personal suficiente y especializado para atender los servicios de salud		No hay contratación de médicos especialistas	No hay recursos para el pago de los médicos ni compra de equipos	Destinar recursos para la salud
Grupos de tercera edad sin elementos	No hay elementos ni uniformes para la atención del adulto mayor		Los adultos mayores no pueden asistir a su programas	Perdida de interés de la comunidad	Intervención por las entidades

Causas indirectas	Causas directas	Problema identificado	Consecuencias directas	Consecuencias indirectas	Alternativas de Solución
No hay sitios para el desarrollo cultural	Falta de infraestructura cultural	Falta de continuidad en los procesos culturales	Solo se cuenta con un sitio cultural	En los barrios no hay atención cultural	Inversión en infraestructura
No hay grupos culturales	Falta de profesores para el fortalecimiento cultural		No hay delegados ni profesionales	Poca oportunidad laboral	Contratación de profesionales





Causas indirectas	Causas directas	Problema identificado	Consecuencias directas	Consecuencias indirectas	Alternativas de Solución
No se destinan los recursos	Falta de recursos para la cultura		Los recursos son desviados	No hay recursos	Destinar recursos para la cultura
Las entidades no responden ni promueven	Falta de compromiso de las entidades		Falta de interés de la ciudadanía	El sector cultural no es importante para las entidades	Compromiso y atención por parte de las entidades

Causas indirectas	Causas directas	Problema identificado	Consecuencias directas	Consecuencias indirectas	Alternativas de Solución
Los niños de la ruralidad no conocen las nuevas tecnologías	Falta de equipos tecnológicos y conectividad en la ruralidad	Los estudiantes de la ruralidad no poseen acceso a la educación superior	No hay conocimiento tecnológico en la ruralidad	Se pierden los recursos	Inversión en equipos y conectividad para las escuelas rurales
La mayoría de los niños no reciben si PAE y a veces es el único alimento del día	La falta de recursos para el programa de alimentación escolar		Se pierden los recursos	Niños y jóvenes con hambre	Más compromiso y efectividad con el PAE
Niños y jóvenes sin proyecto de vida, no hay orientación	No hay una orientación en la parte ética y de proyecto de vida en los estudiantes		Jóvenes y niños que caen en la delincuencia y las drogas	Perdida de vida y futuro de los niños y jóvenes	Acompañamiento y orientación psicosocial a los niños y jóvenes





Causas indirectas	Causas directas	Problema identificado	Consecuencias directas	Consecuencias indirectas	Alternativas de Solución
No hay rutas escolares para los niños en la ruralidad	La infraestructura en salud y el servicio de transporte en las zonas rurales son deficientes		Ausencia de los niños y jóvenes a las escuelas	Perdida de interés de los niños y jóvenes a estudiar	Inversión para las escuelas rurales

Causas indirectas	Causas directas	Problema identificado	Consecuencias directas	Consecuencias indirectas	Alternativas de Solución
Falta de compromiso municipal	Poca atención por parte de las entidades	Índices altos en drogadicción en el municipio de Circasia	Pocos funcionarios	No hay acción	Más compromiso y capacitaciones por parte de las entidades
Niños y jóvenes sin proyecto de vida, no hay orientación	No hay una orientación en la parte ética y de proyecto de vida en los estudiantes		Jóvenes y niños que caen en la delincuencia y las drogas	Perdida de vida y futuro de los niños y jóvenes	Acompañamiento y orientación psicosocial a los niños y jóvenes
Falta de civismo	Falta de policía y vigilancia		Incremento de hurtos y sicariatos	Menores de edad involucrados	Incremento de personal policial
Incidencia de jóvenes en consumo	No hay intervención Psicosocial		Altos índices de consumo	Perdida de familias	Atención y programas de promoción y prevención de SPA



**SECTOR DEPORTE****1. DATOS GENERALES DE LA MESA DE PARTICIPACIÓN**

<b>Fecha y hora</b>	06 DE FEBRERO DEL 2024 / 9:00 AM		
<b>Secretaría Responsable</b>	INDEPORTES QUINDIO – SECRETARÍA DE AGUAS E INFRAESTRUCTURA		
<b>Sector</b>	<b>DEPORTE, RECREACIÓN Y ACTIVIDAD FÍSICA</b>		
<b>Municipio</b>	CIRCASIA		
<b>Número de participantes de la mesa</b>	<b>TOTAL: 13</b>	<b>HOMBRES: 3</b>	<b>MUJERES: 10</b>

**2. RESULTADOS DE LAS MESA PARTICIPATIVA POR SECTOR**

A continuación, se presentará un análisis del resultado de las mesas de participación donde se priorizaron las problemáticas, sus causas y alternativas de solución que la comunidad dio a conocer en este ejercicio de participación.

**2.1 Situaciones problemas**

Una vez revisada la información que plasmó la comunidad durante la aplicación de la metodología, se evidencia que las problemáticas descritas realmente no corresponden a problemáticas, sino que en realidad guardan relación con lo que serían sus causas. Sin embargo, se alistan tal cual lo manifestó la comunidad, haciendo la claridad que para la elaboración del árbol de problemas se analizara y organizara de acuerdo a los parámetros y las guías de planeación departamental.

**Tabla No. 1** Relación de situaciones problemas identificadas en el **Sector Deporte, Recreación y Actividad Física** municipio de Circasia.

No.	SITUACIÓN PROBLEMA	REPITENCIA	%
1	Falta de préstamo de escenarios públicos.	3	25
2	Falta de innovación en la oferta de programas deportivos, recreativos y de actividad física.	1	8
3	Ausencia de oferta deportiva para las mujeres, falta de continuidad en los procesos de contratación del programa hábitos y estilos de vida saludable.	1	8



No.	SITUACIÓN PROBLEMA	REPITENCIA	%
4	Falta de apoyo a los deportistas del municipio.	2	17
5	Falta de innovación en nuevos deportes	1	8
6	Falta de iluminación en los escenarios deportivos.	3	25
7	Falta de dotación e implementación deportiva para las comunidades	1	8
<b>TOTAL</b>			

Fuente: Mesas de participación municipio de Circasia.

## 2.2 Análisis causas, consecuencias y alternativas de solución

A continuación, se alistan las causas y alternativas de solución descritas por la comunidad:

### ▪ Causas del problema identificado

**Tabla No. 2** Relación de las causas de los problemas identificados en el municipio de Circasia.

No	CAUSAS DEL PROBLEMA	Repitencia	%
1	Falta de voluntad política para la inversión en el sector deporte, recreación y actividad física.	2	25
2	Desinterés de la comunidad en los programas deportivos, recreativos y de actividad física.	1	13
3	Falta de recursos económicos.	1	13
4	Falta de apoyo al motociclismo y el patinaje.	1	13
5	Poca promoción y divulgación de los programas implementados por los entes territoriales.	2	25
6	Falta de articulación de los entes territoriales y organismos deportivos.	1	13
<b>TOTAL</b>		<b>8</b>	<b>100</b>

Fuente: Mesas de participación municipio de Circasia.



- **Consecuencias de los problemas identificados**

**Tabla No. 3** Relación de las consecuencias identificadas (obedece al análisis de la información, dado que en la información recolectada en mesas de participación no se incluyó las consecuencias) en el municipio de Circasia.

No	CONSECUENCIAS
1	Escaso nivel de desarrollo administrativo y deportivo.
2	Poca ocupación del tiempo libre en niños, niñas y adolescentes
3	Baja participación de deportistas Circasianos en eventos nacionales e internacionales.
4	Aumento consumo de sustancias psicoactivas (SPA)

Fuente: Análisis información, equipo técnico Indeportes.

- **Alternativas de solución identificadas**

Se determinaron las siguientes alternativas de solución por la comunidad, así:

**Tabla No. 4** Relación de las alternativas de solución identificadas en el municipio de Circasia

No	ALTERNATIVA DE SOLUCION
1	Trabajar de manera articulada entre los entes territoriales.
2	Gestión con empresas privadas.
3	Generar capacidad instalada en los líderes del municipio.
4	Implementación de programas de promoción del deporte, la recreación y la actividad física de manera permanente y continua.
5	Continuidad en los procesos de contratación.
6	Articular acciones entre el ente municipal y departamental alrededor de la promoción del deporte y la actividad física.

Fuente: Mesas de participación municipio de Circasia.





- **Conclusión**

Como resultado del ejercicio llevado a cabo en esta mesa de participación se puede concluir la siguiente situación:

La comunidad manifiesta la importancia de gestionar espacios para la práctica deportiva, recreativa y de actividad física. Así mismos deportes como el motociclismo, el patinaje y el baloncesto requieren acompañamiento técnico para fortalecer sus procesos, así como el programa hábitos y estilos de vida saludable.

Nota: en el documento en Excel se anexan los formatos de árbol de problemas por cada sector, que por motivos de dimensiones no alcanza a adjuntar en este formato de Word.

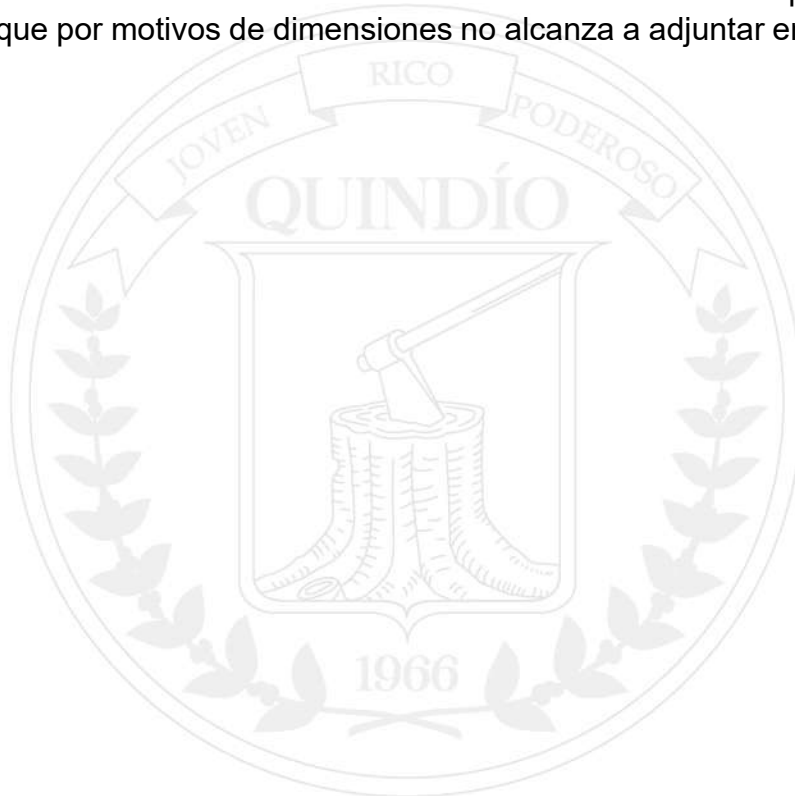

### ARBOL DE PROBLEMAS SECTOR DEPORTE

Causas indirectas	Causas directas	Problema identificado	Consecuencias directas	Consecuencias indirectas	Alternativas de Solución	Alternativas de Solución
Falta de voluntad política para el préstamo de escenarios deportivos.	Falta de innovación en la oferta de programas deportivos, recreativos y de actividad física.	Baja participación de la población Circasiana en actividades deportivas, recreativas y de actividad física.	Escaso nivel de desarrollo administrativo y deportivo.	Baja participación de deportistas Circasianos en eventos nacionales e internacionales.	Implementación de programas de actividad física, recreación y deporte de manera sostenible.	Conformar comités municipales y departamentales del deporte, la recreación y la actividad física.
Ausencia de oferta deportiva para las mujeres. Así mismo, falta de continuidad en los proceso de contratación del programa hábitos y estilos de vida saludable.	Falta de apoyo a los deportistas del municipio de circasia.				Crear un programa de asesoría para la conformación de clubes deportivos y su afiliación a las ligas deportivas.	Implementar un plan de mantenimiento para escenarios deportivos.
Desinterés de la comunidad en los programas deportivos, recreativos y de actividad física.	Falta de mantenimiento de los escenarios deportivos (iluminación).		Poca ocupación del tiempo libre en niños, niñas y adolescentes	Aumento consumo de sustancias psicoactivas (SPA)	Ampliación de cobertura para el programa hábitos y estilos de vida saludable.	Presentar proyectos al Ministerio del deporte y la gobernación de infraestructura deportiva, específicamente para el patinaje.





Causas indirectas	Causas directas	Problema identificado	Consecuencias directas	Consecuencias indirectas	Alternativas de Solución	Alternativas de Solución
Falta de dotación e implementación deportiva para las comunidades	Falta de formalización del sector deporte.				Crear un programa de apoyo a deportistas del municipio.	Generar un programa de cultura ciudadana alrededor del motociclismo.





## B. SECTOR ECONÓMICO

### 2.1 Situaciones problemas

**Tabla No. 1** Relación de situaciones problemas identificadas en el Sector **ECONOMICO** (turismo, emprendimiento, desarrollo rural productivo, encadenamientos productivos) municipio de Circasia.

No.	SITUACIÓN PROBLEMA	REPITENCIA	%
1	Falta del control de turismo municipal	4	19
2	Falta de turismo ecológico para Circasia	3	14
3	Falta de atractivos turísticos y mejoramiento de sitios turísticos	2	9
4	Falta de articulación municipal, departamental y nacional	2	9
5	Afectación al turismo por la inseguridad	1	5
6	Perdida del área cafetera del municipio	2	9
7	Falta promoción para la transformación de materias primas y fortalecer cadenas productivas consolidadas y nuevas	4	19
8	Afectación de los cultivos por variabilidad climática	1	5
9	Informalización en el sector de emprendimiento y turismo.	2	9
<b>TOTAL</b>		<b>21</b>	<b>100</b>

Fuente: Formato diagnostico Circasia.

### 2.2 Análisis causas, consecuencias y alternativas de solución de los cinco problemas priorizados

A continuación, se relacionan los cinco principales problemas identificados, con sus correspondientes causas y alternativas de solución

#### 2.2.1 Problema No 1: Falta del control de turismo municipal



### ▪ Causas del problema identificado

Teniendo en cuenta el problema identificado, se relacionan las causas que tienen incidencia en la ocurrencia del mismo, así:

**Tabla No. 2** Relación de las causas del problema **Falta del control de turismo municipal** identificada en el municipio de Circasia.

No	CAUSAS DEL PROBLEMA	Repitencia	%
1	Falta de inyectar recursos internacionales, nacionales, departamentales y municipales para apalancamiento de proyectos turísticos y emprendimiento.	5	20
2	No hay conocimiento o socialización para el desarrollo de actividades económicas.	5	20
3	Comercio y turismo no formalizado.	5	20
4	Falta de reconocimiento del Paisaje Cultural Cafetero.		
<b>TOTAL</b>			

Fuente: Formato Árbol de problemas.

### ▪ Consecuencias del problema identificado.

Teniendo en cuenta el problema identificado, se determinaron las siguientes Consecuencias por la comunidad, así:

**Tabla No. 3** Relación de las consecuencias del problema **Falta del Control del turismo** identificadas en el municipio de Circasia.

NO	CONSECUENCIAS
1	Falta de organización de tipo de turismo del municipio.
2	Turismo desbordado.
<b>TOTAL</b>	

Fuente: Formato Árbol de problemas.



- **Alternativas de solución identificadas**

Teniendo en cuenta el problema identificado, se determinaron las siguientes alternativas de solución por la comunidad, así:

**Tabla No. 4** Relación de las alternativas de solución del problema **Falta de Control del turismo** identificadas en el municipio de Circasia

No	ALTERNATIVA DE SOLUCION
1	Creación de una Política Pública Turística con la conformación de un consejo turístico municipal y departamento, para la formulación de un plan de desarrollo turística y la implementación de un plan de acción anual.

Fuente: Formato Árbol de problemas.

### 2.2.2 Problema No 2: Informalización en el sector de emprendimiento y turismo.

- **Causas del problema identificado**

Teniendo en cuenta el problema identificado, se relacionan las causas que tienen incidencia en la ocurrencia del mismo, así:

**Tabla No. 1** Relación de las causas del problema **informalización en el sector de emprendimiento y turismo** identificadas en el municipio de Circasia.

No	CAUSAS DEL PROBLEMA	Repitencia	%
1	Falta de incentivos para la formalización del emprendedor.	5	20
2	Falta de incentivos para la formalización del emprendedor.	5	20
<b>TOTAL</b>		<b>25</b>	<b>100</b>

Fuente: Formato Árbol de problemas.

- **Consecuencias del problema identificado**

Teniendo en cuenta el problema identificado, se determinaron las siguientes Consecuencias por la comunidad, así:



**Tabla No. 2** Relación de las consecuencias del problema **Informalización en el sector de emprendimiento y turismo** identificadas en el municipio de Circasia.

NO	CONSECUENCIAS
1	No hay turismo de calidad y generación de empleos.
2	Desorden y poca confianza al turista.
<b>TOTAL</b>	

Fuente: Formato Árbol de problemas.

▪ **Alternativas de solución identificadas**

Teniendo en cuenta el problema identificado, se determinaron las siguientes alternativas de solución por la comunidad, así:

**Tabla No. 3** Relación de las alternativas de solución del problema **Informalización en el sector de emprendimiento y turismo** identificadas en el municipio de Circasia

No	ALTERNATIVA DE SOLUCION	Repitencia	%
1	Apoyo económico al emprendimiento y la promoción de artesanías. Fortalecimiento de la confianza en las asociaciones de emprendedores y turismo.	5	100
<b>TOTAL</b>		<b>5</b>	<b>100</b>

Fuente: Formato Árbol de problemas.

**2.2.3 Problema No 3:** Afectación de los cultivos por variabilidad climática

▪ **Causas del problema identificado**

Teniendo en cuenta el problema identificado, se relacionan las causas que tienen incidencia en la ocurrencia del mismo, así:

**Tabla No. 1** Relación de las causas del problema **Afectación de los cultivos por variabilidad climática** identificada en el municipio de Circasia.

No	CAUSAS DEL PROBLEMA	Repitencia	%
1	Cambio climático.	1	50
2	Falta de alternativas para mitigar las afectaciones en los cultivos.	1	50
<b>TOTAL</b>		<b>2</b>	<b>100</b>

Fuente: Formato Árbol de problemas.



- **Consecuencias del problema identificado**

Teniendo en cuenta el problema identificado, se determinaron las siguientes Consecuencias por la comunidad, así:

**Tabla No. 2** Relación de las consecuencias del problema **Afectación de los cultivos por variabilidad climática** identificada en el municipio de Circasia.

NO	CONSECUENCIAS
1	Perdida de cultivos.
2	Afectación en la economía de las familias por altos costos para la adquisición de productos.

Fuente: Formato Árbol de problemas.

- **Alternativas de solución identificadas**

Teniendo en cuenta el problema identificado, se determinaron las siguientes alternativas de solución por la comunidad, así:

**Tabla No. 3** Relación de las alternativas de solución del problema **Afectación de los cultivos por variabilidad climática** identificadas en el municipio de Circasia

No	ALTERNATIVA DE SOLUCION	Repitencia	%
1	Inclusión en el Plan de Desarrollo departamental un recurso para la mitigación de riesgos agropecuarios articulado con el fondo nacional del riesgo agropecuario que tiene la nación para mitigar las afectaciones que tienen los productores por el cambio climático.	1	100
<b>TOTAL</b>		<b>1</b>	<b>100</b>

Fuente: Fuente: Formato Árbol de problemas.

## 2.2.4 Problema No 4: Pérdida del área cafetera del municipio

- **Causas del problema identificado**

Teniendo en cuenta el problema identificado, se relacionan las causas que tienen incidencia en la ocurrencia del mismo, así:





**Tabla No. 1** Relación de las causas del problema **Pérdida del área cafetera del municipio** identificadas en el Municipio de Circasia.

No	CAUSAS DEL PROBLEMA	Repitencia	%
1	Ingreso al municipio de cultivos diferentes al café inciden negativamente en el paisaje, fuentes hídricas y biodiversidad.	2	50
2	Falta de convenios interinstitucionales con entidades gubernamentales y/o privadas para el fortalecimiento de la cadena productiva del café. Falta de la implementación de proyectos y/o programas que fortalezcan la cadena productiva del café.	2	50
<b>TOTAL</b>		<b>4</b>	<b>100</b>

Fuente: Formato Árbol de problemas.

#### ▪ Consecuencias del problema identificado

Teniendo en cuenta el problema identificado, se determinaron las siguientes Consecuencias por la comunidad, así:

**Tabla No. 2** Relación de las consecuencias del problema **Pérdida del área cafetera del municipio** identificadas en el municipio de Circasia.

NO	CONSECUENCIAS
1	Perdida de la imagen de Paisaje Cultural Cafetero.
2	Perdida de tradiciones de la región.

Fuente: Formato Árbol de problemas.

#### ▪ Alternativas de solución identificadas

Teniendo en cuenta el problema identificado, se determinaron las siguientes alternativas de solución por la comunidad, así:



**Tabla No. 3** Relación de las alternativas de solución del problema **Perdida del área cafetera del municipio** identificadas en el municipio de Circasia

No	ALTERNATIVA DE SOLUCION	Repitencia	%
1	Convenios interinstitucionales de la cadena productiva del Café. (SGR)	2	100
<b>TOTAL</b>		<b>2</b>	<b>100</b>

Fuente: Formato Árbol de problemas.

**2.2.5 Problema No 5:** Falta promoción para la transformación de materias primas y fortalecer cadenas productivas consolidadas y nuevas.

▪ **Causas del problema identificado**

Teniendo en cuenta el problema identificado, se relacionan las causas que tienen incidencia en la ocurrencia del mismo, así:

**Tabla No. 1** Relación de las causas del problema **Falta promoción para la transformación de materias primas y fortalecer cadenas productivas consolidadas y nuevas** identificadas en el municipio de Circasia.

No	CAUSAS DEL PROBLEMA	Repitencia	%
1	Falta de promoción del uso y aplicaciones de la guadua para su transformación. Productores de materias primas y no hay transformación de proyectos agropecuarios, generando valor agregado al producto.	5	50
2	Cultivo indiscriminado de café acabo con fuentes de producción alternativas. Ausencia de comunicación entre gremios, gobierno, comunidad para incentivar las prácticas en innovación.	5	50
<b>TOTAL</b>		<b>10</b>	<b>100</b>

Fuente: Formato Árbol de problemas.



### ▪ Consecuencias del problema identificado

Teniendo en cuenta el problema identificado, se determinaron las siguientes Consecuencias por la comunidad, así:

**Tabla No. 2** Relación de las consecuencias del problema **Falta promoción para la transformación de materias primas y fortalecer cadenas productivas** consolidadas y nuevas identificadas en el municipio de Circasia.

NO	CONSECUENCIAS
1	Perdida del aumento de ganancias en productos por la falta del valor agregado al producto.
2	Falta de motivación en la innovación de productos y materias primas.

Fuente: Formato Árbol de problemas.

### ▪ Alternativas de solución identificadas

Teniendo en cuenta el problema identificado, se determinaron las siguientes alternativas de solución por la comunidad, así:

**Tabla No. 3** Relación de las alternativas de solución del problema **Falta promoción para la transformación de materias primas y fortalecer cadenas productivas** consolidadas y nuevas identificadas en el Municipio de Circasia.

No	ALTERNATIVA DE SOLUCION	Repitencia	%
1	Dar a conocer la cadena productiva de la guadua y buscar convenios interinstitucionales para fortalecer la cadena productiva y articular la diversificación de cadenas productivas. Agro-industrialización de empresas. (Buscar valor agregado a la cadena productiva).	5	100
<b>TOTAL</b>		<b>5</b>	<b>100</b>

Fuente: Formato Árbol de problemas.



## ▪ **Conclusión**

Como resultado del ejercicio llevado a cabo en esta mesa de participación se puede concluir la siguiente situación:

El municipio de Circasia, presenta varias problemáticas relacionadas con el turismo, el emprendimiento, desarrollo rural y encadenamiento productivo, que fueron plasmadas en el árbol de problemas donde se identifican las 5 principales como: Falta del control de turismo; Informalización en el sector de emprendimiento y turismo; Afectación de los cultivos por variabilidad climática; Pérdida del área cafetera del municipio y Falta promoción para la transformación de materias primas y fortalecer cadenas productivas consolidadas y nuevas.

Durante las mesas de trabajo los asistentes plantearon diferentes soluciones a esas problemáticas como: Creación de una Política Pública Turística con la conformación de un consejo turístico municipal y departamento, para la formulación de un plan de desarrollo turística y la implementación de un plan de acción anual.

Apoyo económico al emprendimiento y la promoción de artesanías. Fortalecimiento de la confianza en las asociaciones de emprendedores y turismo.

Inclusión en el Plan de Desarrollo departamental un recurso para la mitigación de riesgos agropecuarios articulado con el fondo nacional del riesgo agropecuario que tiene la nación para mitigar las afectaciones que tienen los productores por el cambio climático.

Convenios interinstitucionales de la cadena productiva del Café. (SGR)

Dar a conocer la cadena productiva de la guadua y buscar convenios interinstitucionales para fortalecer la cadena productiva y articular la diversificación de cadenas productivas. Agro- industrialización de empresas. (Buscar valor agregado a la cadena productiva).

### ARBOL DE PROBLEMAS SECTOR ECONÓMICO

Causas indirectas	Causas directas	Problema identificado	Consecuencias directas	Consecuencias indirectas	Alternativas de Solución
Falta de inyectar recursos internacionales, nacionales, departamentales y municipales para apalancamiento de proyectos turísticos y emprendimiento.	No hay conocimiento o socialización para el desarrollo de actividades económicas. Comercio y turismo no formalizado. Falta de reconocimiento del Paisaje Cultural Cafetero.	Falta del control de turismo	Falta de organización de tipo de turismo del municipio.	Turismo desbordado.	Creación de una Política Pública Turística con la conformación de un consejo turístico municipal y departamento, para la formulación de un plan de desarrollo turística y la implementación de un plan de acción anual.
Causas indirectas	Causas directas	Problema identificado	Consecuencias directas	Consecuencias indirectas	Alternativas de Solución
Falta de incentivos para la formalización del emprendedor.	Falta de incentivos para la formalización del emprendedor.	Informalización en el sector de emprendimiento y turismo.	No hay turismo de calidad y generación de empleos.	Desorden y poca confianza al turista.	Apoyo económico al emprendimiento y la promoción de artesanías. Fortalecimiento de la confianza en las asociaciones de emprendedores y turismo.
Causas indirectas	Causas directas	Problema identificado	Consecuencias directas	Consecuencias indirectas	Alternativas de Solución



Falta de alternativas para mitigar las afectaciones en los cultivos.	Cambio climático.	Afectación de los cultivos por variabilidad climática	Perdida de cultivos.	Afectación en la economía de las familias por altos costos para la adquisición de productos.	Inclusión en el Plan de Desarrollo departamental un recurso para la mitigación de riesgos agropecuarios articulado con el fondo nacional del riesgo agropecuario que tiene la nación para mitigar las afectaciones que tienen los productores por el cambio climático.
----------------------------------------------------------------------	-------------------	-------------------------------------------------------	----------------------	----------------------------------------------------------------------------------------------	------------------------------------------------------------------------------------------------------------------------------------------------------------------------------------------------------------------------------------------------------------------------

<b>Causas indirectas</b>	<b>Causas directas</b>	<b>Problema identificado</b>	<b>Consecuencias directas</b>	<b>Consecuencias indirectas</b>	<b>Alternativas de Solución</b>
--------------------------	------------------------	------------------------------	-------------------------------	---------------------------------	---------------------------------

Falta de convenios interinstitucionales con entidades gubernamentales y/o privadas para el fortalecimiento de la cadena productiva del café. Falta de la implementación de proyectos y/o programas que fortalezcan la cadena productiva del café.	Ingreso al municipio de cultivos diferentes al café inciden negativamente en el paisaje, fuentes hídricas y biodiversidad.	Perdida del área del cafetera del municipio	Perdida de la imagen de Paisaje Cultural Cafetero.	Perdida de tradiciones de la región.	Convenios interinstitucionales de la cadena productiva del Café. (SGR)
---------------------------------------------------------------------------------------------------------------------------------------------------------------------------------------------------------------------------------------------------	----------------------------------------------------------------------------------------------------------------------------	---------------------------------------------	----------------------------------------------------	--------------------------------------	------------------------------------------------------------------------





Causas indirectas	Causas directas	Problema identificado	Consecuencias directas	Consecuencias indirectas	Alternativas de Solución
<p>Cultivo indiscriminado de café acabo con fuentes de producción alternativas. Ausencia de comunicación entre gremios, gobierno, comunidad para incentivar las prácticas en innovación.</p>	<p>Falta de promoción del uso y aplicaciones de la guadua para su transformación. Productores de materias primas y no hay transformación de proyectos agropecuarios, generando valor agregado al producto.</p>	<p>Falta promoción para la transformación de materias primas y fortalecer cadenas productivas consolidadas y nuevas</p>	<p>Perdida del aumento de ganancias en productos por la falta del valor agregado al producto.</p>	<p>Falta de motivación en la innovación de productos y materias primas.</p>	<p>Dar a conocer la cadena productiva de la guadua y buscar convenios interinstitucionales para fortalecer la cadena productiva y articular la diversificación de cadenas productivas. Agro-industrialización de empresas. (Buscar valor agregado a la cadena productiva).</p>





## C. SECTOR AMBIENTAL

Relación de situaciones problemas identificadas en el Sector **AMBIENTAL (gestión ambiental integral, cambio climático, gestión integral del riesgo)** Municipio de Circasia.

### 1. DATOS GENERALES DE LA MESA DE PARTICIPACIÓN

<b>Fecha y hora</b>	06 de febrero de 2024, 09:00 a.m.		
<b>Secretaría Responsable</b>	Secretaría de Aguas e Infraestructura		
<b>Municipio</b>	Circasia		
<b>Número de participantes de la mesa</b>	<b>TOTAL: 15</b>	<b>HOMBRES: 11</b>	<b>MUJERES: 4</b>

#### 2.1 Situaciones problemas

Actualmente la problemática ambiental que se presenta en nuestro territorio se enfrenta a múltiples factores y consecuencias. Esto conlleva a que las fuentes hídricas que son encargadas del suministro del recurso al territorio se vean cada día más contaminadas generando preocupación en cada uno de los habitantes.

Además, la deforestación, vertimientos, cultivos sin control hacen que el medio ambiente cada día tenga múltiples afectaciones a nuestro planeta, por ende, la contaminación afecta a la población de la rivera de los ríos en ocasiones por prácticas que se vienen desarrollando de generación en generación y desconocimiento sobre unas prácticas ambientales más acordes al cuidado y conservación del entorno.

Por tal motivo se evidencia la necesidad de realizar capacitaciones a la población de las diferentes zonas para fortalecer un entorno cuidado y conservado.

**Tabla No. 1** Relación de situaciones problemas identificadas en el **Sector AMBIENTAL** municipio de Circasia.

No.	SITUACIÓN PROBLEMA	REPITENCIA	%
1	Fuentes hídricas contaminadas por porcícolas, ganadería monocultivos y vertimientos.	15	14
2	Escombrera municipal, ruta selectiva en el municipio para aprovechamiento de residuos.	12	12
3	Centro de bienestar animal acondicionado con elementos y profesionales idóneos para procedimientos que se realicen a un bajo costo.	15	14





No.	SITUACIÓN PROBLEMA	REPITENCIA	%
4	Problemática de mal manejo y uso de restauración del suelo (malas prácticas del agro) conducción de aguas de escorrentías, deforestación en su mayor parte sin permiso en nacimientos y afluentes hídricos.	10	10
5	Jornadas pedagógicas periódicas para la realización de separación de residuos desde la fuente, más contenedores para dicha disposición.	15	14
6	protección del rio Quindío como afluente que suministra agua al departamento	12	12
7	tala indiscriminada de especies nativas en afluentes hídricos	10	10
8	falta plan de aceptación al cambio climático	15	14
<b>TOTAL</b>		<b>104</b>	<b>100</b>

Fuente: formato diagnostico Circasia.

## 2.2 Análisis causas, consecuencias y alternativas de solución de los cinco problemas priorizados.

A continuación, se relacionan los cinco principales problemas identificados, con sus correspondientes causas y alternativas de solución.

### 2.2.1 Problema No 1:

Fuentes hídricas contaminadas por porcícolas, ganadería monocultivos y vertimientos.

#### ▪ Causas del problema identificado.

Teniendo en cuenta el problema identificado, se relacionan las causas que tienen incidencia en la ocurrencia del mismo, así:

- Vertimiento de aguas residuales por falta de redes de alcantarillado.
- Siembra de monocultivos y la contaminación de agroquímicos.
- Las porcícolas y la ganadería que se establecen cerca a fuentes hídricas.



### ▪ **Alternativas de solución identificadas**

Teniendo en cuenta el problema identificado, se determinaron las siguientes alternativas de solución por la comunidad, así:

- Construcción de pozos sépticos.
- Filtros verdes para manejos de aguas mieles (café).
- Aprovechamiento de material orgánico (avícola, pecuario).
- Educación ambiental para los habitantes del sector rural.
- Desarrollo de corredores biológicos forestales para el fomento de la biodiversidad.
- Reposición de especies nativas en proyectos urbanísticos y agrícolas.

### **2.2.2 Problema No 2:**

Escombrera municipal, ruta selectiva en el municipio para aprovechamiento de residuos.

### ▪ **Causas del problema identificado**

Teniendo en cuenta el problema identificado, se relacionan las causas que tienen incidencia en la ocurrencia del mismo, así:

- Falta de educación ambiental en los diferentes actores (constructores, comerciantes, residentes).
- Falta de escombrera en el municipio.
- Creación de rutas selectivas.
- Falta de aprovechamiento de residuos sólidos.
- Educación ambiental a cada uno de los actores del municipio.

### ▪ **Alternativas de solución identificadas**

Teniendo en cuenta el problema identificado, se determinaron las siguientes alternativas de solución por la comunidad, así:

- Implementación de rutas selectivas en horarios especiales.
- Contenedores para residuos sólidos en los diferentes puntos críticos.
- Disposición de un espacio adecuado para la escombrera.
- Imponer comparendos ambientales.
- Jornadas de pedagogía con el tema de residuos sólidos.



### 2.2.3 Problema No 3:

Centro de Bienestar Animal acondicionado con elementos y profesionales idóneos para procedimientos que se realicen a un bajo costo.

#### ▪ Causas del problema identificado

Teniendo en cuenta el problema identificado, se relacionan las causas que tienen incidencia en la ocurrencia del mismo, así:

- Recursos limitados para inversión en infraestructura de equipamiento colectivo en las zonas rurales.
- Falta de planificación integral del territorio que asigne áreas específicas para actividades recreativas en las veredas.
- Falta de participación comunitaria
- Restricción de Inversión pública en predios privados
- Dificultad para encontrar espacio disponible para la creación de áreas recreativas.
- Ausencia de sentido de pertenencia de la comunidad en la conservación, preservación y cuidado de los espacios construidos.

#### ▪ Alternativas de solución identificadas

Teniendo en cuenta el problema identificado, se determinaron las siguientes alternativas de solución por la comunidad, así:

- Disponer de un espacio adecuado y acondicionado con todos los elementos y profesionales.
- Crear el sisen para mascotas.
- Regular la tenencia responsable de mascotas.
- Creación de un lugar en óptimas condiciones para animales vulnerables en condición de calle.
- Jornadas masivas de esterilización sin costo alguno.

### 2.2.4 Problema No 4:

Problemática de mal manejo y uso de restauración del suelo (malas prácticas del agro) conducción de aguas de escorrentías, deforestación en su mayor parte sin permiso en nacimientos y afluentes hídricos.

#### ▪ Causas del problema identificado

Teniendo en cuenta el problema identificado, se relacionan las causas que tienen incidencia en la ocurrencia del mismo, así:



- Malas prácticas agrícolas, pecuarias, inadecuada conducción de aguas deforestación.
- Desconocimiento de los campesinos al realizar actividades como quemas, tala de árboles contaminación de agua.
- Falta de rotación de cultivos por desconocimiento.

▪ **Alternativas de solución identificadas**

Teniendo en cuenta el problema identificado, se determinaron las siguientes alternativas de solución por la comunidad, así:

- Programas de implementación de buenas prácticas agropecuarias y sistemas agroforestales.
- Proyectos de rehabilitación ecológica con seguimiento mínimo de tres años -obras de bioingeniería.
- Agricultura ecológica o regenerativa.

**2.2.5 Problema No 5:**

Jornadas pedagógicas periódicas para la realización de separación de residuos desde la fuente, más contenedores para dicha disposición.

▪ **Causas del problema identificado**

Teniendo en cuenta el problema identificado, se relacionan las causas que tienen incidencia en la ocurrencia del mismo, así:

- Falta de inversión en contenedores para la disposición de residuos.
- Cultura y sensibilización a la población.
- Poca inversión en las instituciones educativas y comunidad.

▪ **Alternativas de solución identificadas**

Teniendo en cuenta el problema identificado, se relacionan las causas que tienen incidencia en la ocurrencia del mismo, así:

- Jornadas pedagógicas en el tema de residuos sólidos y comparamos ambiental.
- Educación ambiental para cada uno de los actores institucionales.
- Aprovechamiento de cada uno de los residuos que se generen.

### ÁRBOL DE PROBLEMAS SECTOR AMBIENTAL

Causas indirectas	Causas directas	Problema identificado	Consecuencias directas	Consecuencias indirectas	Alternativas de Solución
falta de redes de alcantarillado en zonas rurales	mala disposición de vertimientos	Fuentes hídricas contaminadas por porcícolas, ganadería monocultivos y vertimientos.	contaminación a afluentes hídricos	incremento en contaminación ambiental	construcción de posos sépticos
ganadería cerca de ríos	contaminación y suelos erosionados		falta de alternativas económicas	población con enfermedades por agua contaminada	filtros verdes para manejos de aguas mieles (café)
falta de alternativas agrícolas	calidad en la producción de insumos		baja calidad en su economía	productos con bajos costos y pérdida de cosechas	aprovechamiento de material orgánico (avícola, pecuario)
Causas indirectas	Causas directas	Problema identificado	Consecuencias directas	Consecuencias indirectas	Alternativas de Solución
falta de inversión pública en un espacio con la destinación que se necesita	espacio adecuado por toda clase de escombros	Escombrera municipal, ruta selectiva en el municipio para aprovechamiento de residuos.	desorden en diferentes espacios abiertos	contaminación visual y ambiental	implementación de rutas selectivas en horarios especiales
inversión en una ruta selectiva	aprovechamiento de diferentes residuos		disminución en el desempleo	propagación de roedores y demás animales que transmiten enfermedades	contenedores para residuos sólidos en los diferentes puntos críticos



Causas indirectas	Causas directas	Problema identificado	Consecuencias directas	Consecuencias indirectas	Alternativas de Solución
falta de inversión en espacios adecuados para un centro de bienestar animal	espacio adecuado para tratar las diferentes especies	Centro de bienestar animal acondicionado con elementos y profesionales idóneos para procedimientos que se realicen a un bajo costo.	aumento de animales en condición de calle	propagación de enfermedades en población animal	disponer de un espacio adecuado y acondicionado con todos los elementos y profesionales
ausencia de inversión pública en campaña de esterilización anual	articulación de instituciones para disminuir la problemática de mascotas		barrios vulnerables con altos índices de tenencia irresponsables de mascotas	mascotas en malas condiciones y con reproducciones altas	crear el sisben para mascotas
política pública para animales al igual que sisben	poca atención a propuestas de animalistas		vulneración a derechos de seres vivos	altos costos de esterilización	regular la tenencia responsable de mascotas

Causas indirectas	Causas directas	Problema identificado	Consecuencias directas	Consecuencias indirectas	Alternativas de Solución
facilidad de permisos para tala de árboles nativos	falta de conciencia ambiental campesina	Problemática de mal manejo y uso de restauración del suelo (malas prácticas del agro) conducción de aguas de escorrentías, deforestación en su mayor parte sin permiso en nacimientos y afluentes hídricos.	disminución en el recurso hídrico	disminución de especies nativas flora y fauna	programas de implementación de buenas prácticas agropecuarias y sistemas agroforestales
mas inversión en zonas de protección y conservación	erosión en zonas afectadas por talas		migración de las especies que habitan estas zonas	incremento en taludes y erosión en zonas de protección	proyectos de rehabilitación ecológica con seguimiento mínimo de tres años



Causas indirectas	Causas directas	Problema identificado	Consecuencias directas	Consecuencias indirectas	Alternativas de Solución
inversión en pedagogía en educación ambiental y cultura ciudadana	consecuencia en las comunidades sobre el cuidado en el medio ambiente y los residuos sólidos	Jornadas pedagógicas periódicas para la realización de separación de residuos desde la fuente, más contenedores para dicha disposición.	enfermedades respiratorias malos olores en el ambiente	reducción en la atención en la salud	jornadas pedagógicas en el tema de residuos sólidos y compendio ambiental
inversión en contenedores para la disposición de residuos sólidos	disposición de residuos sólidos en lugares adecuados		lugares más agradables y con cultura ciudadana para visitar	visitantes con perspectivas de comunidades con sentido de pertenencia	educación ambiental para cada uno de los actores institucionales
campañas institucionales sobre la separación en la fuente	mas cultura ciudadana y apropiación de espacios		disminución de malos olores en sitios públicos	disminución de enfermedades respiratorias en población	aprovechamiento de cada uno de los residuos que se generen





## D. SECTOR INFRAESTRUCTURA

Relación de situaciones problemas identificadas en el Sector **INFRAESTRUCTURA** (vías, agua potable y saneamiento básico, equipamientos, vivienda, movilidad) municipio de Circasia.

### 1. DATOS GENERALES DE LA MESA DE PARTICIPACIÓN

Fecha y hora	06 de febrero de 2024, 09:00 a.m.		
Secretaría Responsable	Secretaría de Aguas e Infraestructura		
Sector	<b>INFRAESTRUCTURA</b>		
Municipio	Circasia		
Número de participantes de la mesa	<b>TOTAL: 23</b>	<b>HOMBRES: 18</b>	<b>MUJERES: 05</b>

### 2. RESULTADOS DE LA MESA PARTICIPATIVA POR SECTOR

A continuación, se presentará un análisis del resultado de las mesas de participación donde se priorizaron las problemáticas, sus causas y alternativas de solución que la comunidad dio a conocer en este ejercicio de participación.

#### 2.1 Situaciones problemas

Actualmente, la comunicación terrestre en las zonas rurales del Departamento enfrenta múltiples desafíos. Por un lado, las vías se encuentran en un estado de deterioro significativo, presentando tramos intransitables o con restricciones de circulación, debido a la falta de mantenimiento adecuado. Algunas vías muestran un deterioro superficial que dificulta el paso de vehículos, y los puntos críticos no han recibido la atención necesaria.

Esta situación conlleva a congestiones viales debido a los pasos restringidos, provocando retrasos en los desplazamientos y afectando la comercialización de los productos locales. Además, se generan demoras en el acceso a servicios médicos y se incrementan los costos de transporte tanto para la carga como para los pasajeros. Como consecuencia, se registra una mayor ausencia de estudiantes en las instituciones educativas, y los precios de los productos regionales tienden a aumentar.

En virtud de lo anterior, las familias se ven obligadas a destinar más recursos económicos tanto en transporte como en la adquisición de alimentos básicos. En





este contexto, los servicios de transporte informal comienzan a generalizarse, imponiendo costos más elevados a la población rural. Todo esto contribuye a reducir las oportunidades de desarrollo integral de los habitantes de estas áreas rurales.

Con relación al componente de agua potable y saneamiento básico uno de los problemas más latentes y que más se repitió dentro de las necesidades de la comunidad, es la necesidad de generar estrategias para llevar a la zona rural agua potable, con la construcción de acueductos veredales, con el mejoramiento y la optimización de los acueductos existentes. Otro de los problemas identificados dentro del municipio es el tema del manejo de las aguas residuales, ya que muchos de los vertimientos llegan directamente a la fuente hídrica, contaminándola y generando malos olores a su alrededor y enfermedades por vectores que se generan por estas aguas.

**Tabla No. 1** Relación de situaciones problemas identificadas en el Sector **INFRAESTRUCTURA** municipio de Circasia.

No.	SITUACIÓN PROBLEMA	REPITENCIA	%
1	Dificultad para transportar productos agrícolas desde los predios hasta el casco urbano específicamente en las veredas: Villarazo, Santa Rita, La Siria, La Cristalina, El Naranjal, La Concha, Barcelona Alta, La Julio, Piamonte, Hojas Anchas, La Victoria. Falta de conectividad con el casco urbano para promover el desarrollo social y económico de la comunidad.	10	38
2	Dificultad para acceder al agua potable en las viviendas rurales.	5	19
3	Carencia de sitio adecuado para desarrollar actividades lúdicas, educativas y de esparcimiento en las veredas	3	12
4	Carencia de sitio adecuado para practicar actividades deportivas en la Cancha del barrio Ciudad Libre y la Esmeralda	2	8
5	Deficiente calidad de la infraestructura interna de las viviendas rurales	2	8
6	Dificultad en la prestación del servicio de agua potable, servicio no continuo en el casco urbano	1	4
7	Falta seguridad al transitar por los puentes vehiculares que comunican las veredas	1	4
8	Falta de seguridad en vía secundaria Circasia - Montenegro al transitar en las noches por el sector	1	4
9	Congestión vehicular en el espacio público	1	4
<b>TOTAL</b>		<b>26</b>	<b>100</b>

Fuente: formato diagnostico Circasia.



## **2.2 Análisis causas, consecuencias y alternativas de solución de los cinco problemas priorizados**

A continuación, se relacionan los cinco principales problemas identificados, con sus correspondientes causas y alternativas de solución

### **2.2.1 Problema No 1**

Dificultad para transportar productos agrícolas desde los predios hasta el casco urbano específicamente en las veredas: Villarazo, Santa Rita, La Siria, La Cristalina, El Naranjal, La Concha, Barcelona Alta, La Julia, Piamonte, Hojas Anchas, La Victoria. Falta de conectividad con el casco urbano para promover el desarrollo social y económico de la comunidad.

#### **▪ Causas del problema identificado**

Teniendo en cuenta el problema identificado, se relacionan las causas que tienen incidencia en la ocurrencia del mismo, así:

- Deterioro de las Vías terciarias.
- Deficiente o ausencia de mantenimiento periódico de la superficie de rodadura, cunetas y obras transversales.
- Vías intransitables o con restricciones de tránsito.
- Drenajes insuficientes de la vía.
- Cumplimiento de la vida útil de la estructura vía.
- Inestabilidad de taludes.

#### **▪ Consecuencias del problema identificado**

Teniendo en cuenta el problema identificado, se determinaron las siguientes consecuencias por la comunidad, así:

- Disminución en la calidad de vida de los residentes.
- Limitación de oportunidades de aprendizaje y desarrollo
- Fomento de conductas no saludables
- Presencia de niveles altos de estrés, ansiedad y aburrimiento
- Reducción en las oportunidades de aprender nuevas habilidades, explorar intereses y desarrollar su creatividad, para su crecimiento personal y educativo.
- Recurrencia a conductas no saludables para llenar su tiempo libre, como el sedentarismo, el consumo de drogas.



### ▪ **Alternativas de Solución Identificadas**

Teniendo en cuenta el problema identificado, se determinaron las siguientes alternativas de solución por la comunidad, así:

- Construcción o mejoramiento o mantenimiento de canchas múltiples o polideportivos rurales, para el desarrollo de las diferentes actividades lúdicas y deportivas que programe la JAC de la Vereda.

### 2.2.2 Problema No 2

Dificultad para acceder al agua potable en la vivienda rural.

### ▪ **Causas del problema identificado**

Teniendo en cuenta el problema identificado, se relacionan las causas que tienen incidencia en la ocurrencia del mismo, así:

- Carencia de acueductos veredales o rurales.
- Deficiente suministro de agua potable
- Deficiente tratamiento de aguas residuales
- Restricción de inversión pública en predios privados
- Falta de ramales del acueducto veredal
- Ausencia de permisos para construcción de pozos sépticos.

### ▪ **Consecuencias del problema identificado**

- Migraciones forzadas hacia áreas con mejor acceso al agua
- Aumento de enfermedades digestivas transmitidas por el agua, como diarrea, cólera, disentería, y fiebre tifoidea.
- Incremento de enfermedades transmitidas por vectores
- Deserción escolar de niños, jóvenes y adolescentes, que a menudo abandonan la escuela para ayudar con la tarea de abastecimiento de agua potable
- Incremento de la mortalidad infantil y de adultos mayores
- Implementación de medidas técnicas no apropiadas que generan inestabilidad de taludes y los suelos.

### ▪ **Alternativas de solución identificadas**

Construcción de nuevos acueductos veredales y de sistemas de tratamiento de aguas residuales a través de pozos sépticos o plantas de tratamiento residuales rurales.



### 2.2.3 Problema No 3

Carencia de sitio adecuado para desarrollar actividades lúdicas, educativas y de esparcimiento en las veredas.

#### ▪ Causas del problema identificado

- Recursos limitados para inversión en infraestructura de equipamiento colectivo en las zonas rurales.
- Falta de planificación integral del territorio que asigne áreas específicas para actividades recreativas en las veredas.
- Falta de participación comunitaria
- Restricción de Inversión pública en predios privados
- Dificultad para encontrar espacio disponible para la creación de áreas recreativas.
- Ausencia de sentido de pertenencia de la comunidad en la conservación, preservación y cuidado de los espacios construidos.

#### ▪ Consecuencias del problema identificado

- Disminución en la calidad de vida de los residentes
- Limitación de oportunidades de aprendizaje y desarrollo
- Fomento de conductas no saludables
- Presencia de niveles altos de estrés, ansiedad y aburrimiento
- Reducción en las oportunidades de aprender nuevas habilidades, explorar intereses y desarrollar su creatividad, para su crecimiento personal y educativo.
- Recurrencia a conductas no saludables para llenar su tiempo libre, como el sedentarismo y el consumo de drogas.

#### ▪ Alternativas de solución identificadas

- Construcción o mejoramiento o mantenimiento de salones comunales rurales, las cuales deben contar con dotación para el desarrollo de las diferentes actividades que programe la JAC de la Vereda.

### 2.2.4 Problema No 4

Carencia de sitio adecuado para practicar actividades deportivas en la Cancha del barrio Ciudad Libre y la Esmeralda.



▪ **Causas del problema identificado**

- Falta de mantenimiento y adecuación de los espacios deportivos
- Limitaciones de espacio
- Falta de acceso o seguridad
- Equipamiento inadecuado para la práctica deportiva
- Espacios pequeños para la práctica de ciertos deportes o rodeados de obstrucciones que dificultan su uso efectivo.
- Dificil acceso para los residentes a los sitios construidos o falta de seguridad en el área circundante lo que puede disuadir a las personas de utilizar los espacios.

▪ **Consecuencias del problema identificado**

- Impacto en la salud física
- Falta de desarrollo personal y social
- Desaprovechamiento de talentos deportivos
- Estilo de vida sedentario, que aumenta el riesgo de enfermedades crónicas como la obesidad, enfermedades cardiovasculares y diabetes
- Limitación en el desarrollo de habilidades como el trabajo en equipo, la disciplina, la perseverancia, el liderazgo e integración de la comunidad.
- Limitación del potencial para el éxito en el deporte y privación de la comunidad de posibles beneficios económicos y sociales asociados con el éxito deportivo

▪ **Alternativas de solución identificadas**

- Construcción o mejoramiento o mantenimiento de canchas múltiples o polideportivos rurales, para el desarrollo de las diferentes actividades lúdicas y deportivas que programe la JAC de la Vereda.

### 2.2.5 Problema No 5

Deficiente calidad de la infraestructura interna de las viviendas rurales

▪ **Causas del problema identificado**

- Recursos limitados para inversión en infraestructura de mejoramiento de vivienda en zonas rurales.
- Dificultades de acceso y logística
- Falta de conocimiento técnico



- Restricción de inversión pública en predios privados
- Dificultad para acceder a materiales de construcción de calidad o a servicios de construcción y mantenimiento.
- Técnicas de construcción inadecuadas por falta de capacitación o insuficientes conocimientos tradicionales.

▪ **Consecuencias del problema identificado**

- Condiciones de vida precarias
- Impacto en la salud
- Deterioro de la vivienda
- Condiciones de vida inseguras, incómodas e insalubres para los habitantes de las viviendas rurales.
- La presencia de humedad y moho puede aumentar el riesgo de enfermedades respiratorias como el asma.
- Degradación progresiva de la estructura, reducción en la vida útil de la vivienda, con reparaciones frecuentes y costosas.

▪ **Alternativas de solución identificadas**

Fortalecimiento de convenios y programas de mejoramiento de vivienda rurales.

▪ **Conclusión**

Como resultado del ejercicio llevado a cabo en esta mesa de participación se puede concluir la siguiente situación:

De acuerdo con las problemáticas presentadas por la comunidad en las mesas de participación se establece que las necesidades más grandes en el sector de infraestructura vial, social y agua potable y saneamiento básico son:

- Mejoramiento, adecuación de las vías terciarias de los municipios.
- Construcción de acueductos veredales con el fin de llevar agua potable a las zonas rurales dispersas.
- Construcción, adecuación, mantenimiento de los salones comunales de las juntas de acción comunal.
- Mejoramiento, adecuación y/o construcción de escenarios deportivos con el fin de promover el deporte en el departamento del Quindío.
- Mejoramientos de vivienda en el departamento del Quindío.



### ÁRBOL DE PROBLEMAS SECTOR INFRAESTRUCTURA

Causas indirectas	Causas directas	Problema identificado	Consecuencias directas	Consecuencias indirectas	Alternativas de Solución
Drenajes insuficientes de la vía	Deterioro de las Vías terciarias	Dificultad para transportar productos agrícolas desde los predios hasta el casco urbano específicamente en las veredas: Villarazo, Santa Rita, La Siria, La Cristalina, El Naranjal, La Concha, Barcelona Alta, La Julio, Piemonte, Hojas Anchas, La Victoria. Falta de conectividad con el casco urbano para promover el desarrollo social y económico de la comunidad.	Aumento de tiempos de viaje	Aumento en los costos de transporte de carga y pasajeros	Mejoramiento y mantenimiento de las vías terciarias mediante la construcción de placa huella en los tramos críticos, la utilización de la maquinaria pesada de propiedad del Departamento y construcción de obras de contención o estabilización de taludes, para lo cual se propone la intervención del estado y el empoderamiento de las comunidades a través de la realización de convenios solidarios.
Cumplimiento de la vida útil de la estructura vía	Deficiente o ausencia de mantenimiento periódico de la superficie de rodadura, cunetas y obras transversales		Baja comercialización de productos del municipio	Pérdida de las cosechas	
Inestabilidad de taludes	Vías intransitables o con restricciones de tránsito		Congestión en las vías por pasos restringidos	Incremento del riesgo de deserción escolar	

Causas indirectas	Causas directas	Problema identificado	Consecuencias directas	Consecuencias indirectas	Alternativas de Solución
Restricción de Inversión pública en predios privados	Carencia de acueductos veredales o rurales.	Dificultad para acceder al agua potable en la vivienda rural	Migraciones forzadas hacia áreas con mejor acceso al agua	Deserción escolar de niños, jóvenes y adolescentes, que a menudo abandonan la escuela para ayudar con la tarea de abastecimiento de agua potable	Construcción de nuevos acueductos veredales y de sistemas de tratamiento de aguas residuales a través de pozos sépticos o plantas de tratamiento residuales rurales.





Causas indirectas	Causas directas	Problema identificado	Consecuencias directas	Consecuencias indirectas	Alternativas de Solución
Falta de ramales del acueducto veredal	Deficiente suministro de agua potable		Aumento de enfermedades digestivas transmitidas por el agua, como diarrea, cólera, disentería, y fiebre tifoidea	Incremento de la mortalidad infantil y de adultos mayores	
Ausencia de permisos para construcción de pozos sépticos.	Deficiente tratamiento de aguas residuales		Incremento de enfermedades transmitidas por vectores	Implementación de medidas técnicas no apropiadas que generan inestabilidad de taludes y los suelos	

Causas indirectas	Causas directas	Problema identificado	Consecuencias directas	Consecuencias indirectas	Alternativas de Solución
Restricción de Inversión pública en predios privados	Recursos limitados para inversión en infraestructura de equipamiento colectivo en las zonas rurales		Disminución en la calidad de vida de los residentes	Presencia de niveles altos de estrés, ansiedad y aburrimiento	
Dificultad para encontrar espacio disponible para la creación de áreas recreativas	Falta de planificación integral del territorio que asigne áreas específicas para actividades recreativas en las veredas.	Carencia de sitio adecuado para desarrollar actividades lúdicas, educativas y de esparcimiento en las veredas	Limitación de oportunidades de aprendizaje y desarrollo	Reducción en las oportunidades de aprender nuevas habilidades, explorar intereses y desarrollar su creatividad, para su crecimiento personal y educativo.	Construcción o mejoramiento o mantenimiento de salones comunales rurales, las cuales deben contar con dotación para el desarrollo de las diferentes actividades que programe la JAC de la Vereda.







Causas indirectas	Causas directas	Problema identificado	Consecuencias directas	Consecuencias indirectas	Alternativas de Solución
Ausencia de sentido de pertenencia de la comunidad en la conservación, preservación y cuidado de los espacios construidos.	Falta de participación comunitaria		Fomento de conductas no saludables	Recurrencia a conductas no saludables para llenar su tiempo libre, como el sedentarismo, y el consumo de drogas.	

Causas indirectas	Causas directas	Problema identificado	Consecuencias directas	Consecuencias indirectas	Alternativas de Solución
Equipamiento inadecuado para la práctica deportiva	Falta de mantenimiento y adecuación de los espacios deportivos	Carencia de sitio adecuado para practicar actividades deportivas en la Cancha del barrio Ciudad Libre y la Esmeralda	Impacto en la salud física	Estilo de vida sedentario, que aumenta el riesgo de enfermedades crónicas como la obesidad, enfermedades cardiovasculares y diabetes	Construcción o mejoramiento o mantenimiento de canchas múltiples o polideportivos rurales, para el desarrollo de las diferentes actividades lúdicas y deportivas que programe la JAC de la Vereda.
Espacios pequeños para la práctica de ciertos deportes o rodeados de obstrucciones que dificultan su uso efectivo	Limitaciones de espacio		Falta de desarrollo personal y social	Limitación en el desarrollo de habilidades como el trabajo en equipo, la disciplina, la perseverancia, el liderazgo e integración de la comunidad.	





Causas indirectas	Causas directas	Problema identificado	Consecuencias directas	Consecuencias indirectas	Alternativas de Solución
Difícil acceso para los residentes a los sitios construidos o falta de seguridad en el área circundante lo que puede disuadir a las personas de utilizar los espacios.	Falta de acceso o seguridad		Desaprovechamiento de talentos deportivos	Limitación del potencial para el éxito en el deporte y privación de la comunidad de posibles beneficios económicos y sociales asociados con el éxito deportivo.	

Causas indirectas	Causas directas	Problema identificado	Consecuencias directas	Consecuencias indirectas	Alternativas de Solución
Restricción de Inversión pública en predios privados	Recursos limitados para inversión en infraestructura de mejoramiento de vivienda en zonas rurales	Deficiente calidad de la infraestructura interna de las viviendas rurales	Condiciones de vida precarias	Condiciones de vida inseguras, incómodas e insalubres para los habitantes de las viviendas rurales	Fortalecimiento de convenios y programas de mejoramiento de vivienda rurales.
Dificultad para acceder a materiales de construcción de calidad o a servicios de construcción y mantenimiento.	Dificultades de acceso y logística		Impacto en la salud	La presencia de humedad y moho puede aumentar el riesgo de enfermedades respiratorias como el asma	





Causas indirectas	Causas directas	Problema identificado	Consecuencias directas	Consecuencias indirectas	Alternativas de Solución
Técnicas de construcción inadecuadas por falta de capacitación o insuficientes conocimientos tradicionales.	Falta de conocimiento técnico		Deterioro de la vivienda	Degradación progresiva de la estructura, reducción en la vida útil de la vivienda, con reparaciones frecuentes y costosas	





## E. SECTOR GOBIERNO

### 1. DATOS GENERALES DE LA MESA DE PARTICIPACIÓN

Fecha y hora	06 de febrero de 2024, 09:00 a.m.		
Secretaría Responsable	Secretaría de Aguas e Infraestructura		
Sector	Gobierno		
Municipio	Circasia		
Número de participantes de la mesa	<b>TOTAL: 3</b>	<b>HOMBRES: 3</b>	<b>MUJERES: 0</b>

**Tabla No. 1** Relación de situaciones problemas identificadas en el Sector **GOBIERNO** (finanzas locales, gestión territorial, transparencia, buen gobierno, planeación del desarrollo, talento humano, comunicación, administración eficiente) Municipio de Circasia.

No.	SITUACIÓN PROBLEMA	REPITENCIA	%
1	Desconocimiento en que son invertidos los recursos públicos	3	100
<b>TOTAL</b>		<b>3</b>	<b>100</b>

Fuente: formato diagnostico Circasia.

### 2.2 Análisis causas, consecuencias y alternativas de solución de los cinco problemas priorizados

Para el problema enunciado por la comunidad del municipio de Circasia surgieron las siguientes causas:

- La usabilidad de las páginas web son difíciles de manejar.
- No publicación de la información en las instituciones.

La consecuencia principal es el descontento de la comunidad al no encontrar información sobre las finanzas públicas, además afecta la transparencia de la institución al no comunicar efectivamente la información a la comunidad.

Las soluciones manifestadas por la comunidad es comunicar la información y ajustar las páginas webs institucionales de fácil usabilidad para encontrar la información.



### 2.2.1 Problema No 1: Desconocimiento en que son invertidos los recursos públicos.

#### ▪ Causas del problema identificado

Teniendo en cuenta el problema identificado, se relacionan las causas que tienen incidencia en la ocurrencia del mismo, así:

**Tabla No. 2** Relación de las causas del problema 01 identificadas en el municipio de Circasia.

No	CAUSAS DEL PROBLEMA	Repitencia	%
1	No publicación de la información en las instituciones	2	67
2	La usabilidad de las páginas web son difíciles de manejar	1	33
TOTAL		3	100

Fuente: árbol de problemas.

#### ▪ Consecuencias del problema identificado

Teniendo en cuenta el problema identificado, se determinaron las siguientes Consecuencias por la comunidad, así:

**Tabla No. 3** Relación de las consecuencias del problema 01 identificadas en el municipio de Circasia.

No	CONSECUENCIAS	REPITENCIA	%
1	El descontento de la comunidad frente a las finanzas públicas	3	100
TOTAL		3	100

Fuente: árbol de problemas.

#### ▪ Alternativas de solución identificadas

Teniendo en cuenta el problema identificado, se determinaron las siguientes alternativas de solución por la comunidad, así:



**Tabla No. 4** Relación de las alternativas de solución del problema 01 identificadas en el municipio de Circasia.

No	ALTERNATIVA DE SOLUCION	Repitencia	%
1	Campañas en cómo utilizar las páginas web	1	33
2	Que la información pública sea publicada de manera oportuna	2	67
<b>TOTAL</b>		<b>3</b>	<b>100</b>

Fuente: árbol de problemas.

#### ▪ **Conclusión**

Como resultado del ejercicio llevado a cabo en esta mesa de participación se puede concluir la siguiente situación:

(Análisis del Árbol del Problema del Sector Gobierno del municipio de Circasia)

La comunidad se encuentra inconforme en la manera en que se comunica que pasa con las finanzas públicas, sienten que no hay transparencia de la información debido a que no encuentran la información de forma oportuna en las páginas oficiales. Como solución plantean que las páginas webs tengan una mejor usabilidad para encontrar la información que debe ser publicada de manera oportuna por las instituciones.

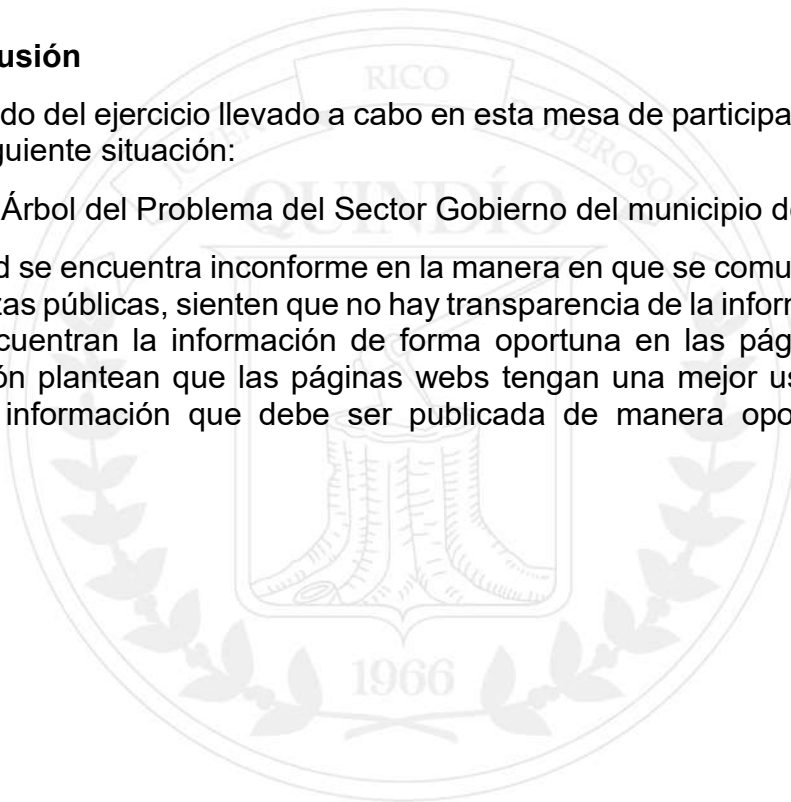



### ARBOL DE PROBLEMAS SECTOR GOBIERNO

Causas indirectas	Causas directas	Problema identificado	Consecuencias directas	Alternativas de Solución
La usabilidad de las páginas web son difíciles de manejar	No publicación de la información en las instituciones	Desconocimiento en que son invertidos los recursos públicos	El descontento de la comunidad frente a las finanzas públicas	Que la información pública sea publicada de manera oportuna
				Campañas en cómo utilizar las páginas web

