

SISTEMA REGIONAL DE ÁREAS PROTEGIDAS DEL EJE CAFETERO COLOMBIANO. PLANIFICANDO PARA LA CONSERVACIÓN DE LA BIODIVERSIDAD.

Erika Nadachowski Ch.

Secretaría técnica SIRAP EC

Corporación Autónoma Regional de Risaralda, CARDER

enadachowski@carder.gov.co



EL TERRITORIO

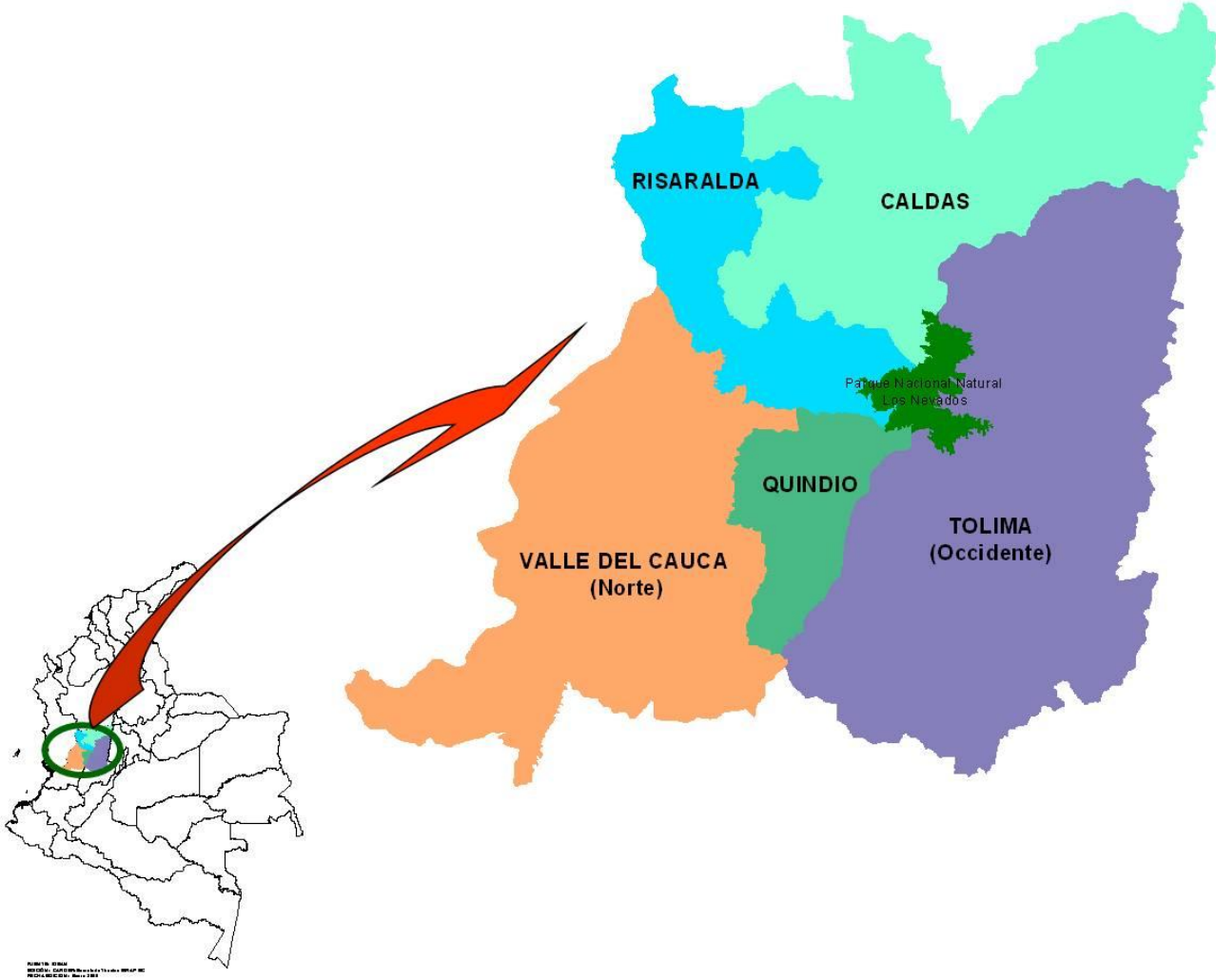

EL CONTEXTO

- Zona Andina Colombiana, Ecorregión del Eje Cafetero.
- Extensión 27.249 km²
- División político-administrativa:
 - 92 municipios
 - Resguardos indígenas
 - Territorios colectivos de comunidades negras
 - Cuatro ciudades capitales: Manizales, Pereira, Armenia e Ibagué.



...EL CONTEXTO

Avances en el tema de áreas protegidas de las CARS: consolidación de SIDAPs

Convenio sobre Diversidad Biológica: Ley 165 de 1994

Iniciativas de conservación de otras instituciones públicas de carácter regional y local.

- Areas protegidas de carácter municipal, regional.
- Reservas de la Gobernación del Quindío
- Bono de Agua para La Nona, Marsella, Risaralda



...EL CONTEXTO

- **Iniciativas de conservación del sector privado, ONGs y propietarios.**
 - Reservas de Bosquinsa en Quindío
 - Reserva Karagabí, Pueblo Rico: GER
 - Iniciativas de empresas prestadoras de servicios en Pereira y en Manizales
- **Proyecto zona amortiguadora del PNN Nevados**
- **Proyecto Ecorregión Eje Cafetero: Convenio Marco Interinstitucional**



EL SIRAP DEL EJE CAFETERO es

Un espacio de encuentro entre autoridades ambientales y otros actores de los SIDAP, para

- ❑ Compartir avances de la gestión en AP
- ❑ Conocer y discutir temas de interés común
- ❑ Definir acuerdos regionales que sirvan para la orientación de diferentes temas, aplicados a nivel departamental o local
- ❑ Canalizar aportes y negociar posiciones de la región, en la construcción del SINAP



Propósito

- Un conjunto de AP, de sistemas locales e iniciativas complementarias a los objetivos de estas áreas, trabajando armónicamente y contribuyendo a la conservación de la biodiversidad, a la generación de bienes y servicios ambientales y al bienestar de las comunidades de la **ecorregión** del eje cafetero, en coherencia con los objetivos del SINAP.





SIDAP Risaralda



SIDAP Caldas (construcción)



SIDAP Quindío



SIDAP Tolima (construcción)



SIDAP Valle del Cauca



ASOCIACIÓN RED COLOMBIANA DE RESERVAS NATURALES DE LA SOCIEDAD CIVIL



QUIENES INTEGRAN EL SIRAP EJE CAFETERO?



SIRAP Eje cafetero Sistema regional de áreas protegidas



ESQUEMA DE FUNCIONAMIENTO DEL SIRAP EJE CAFETERO

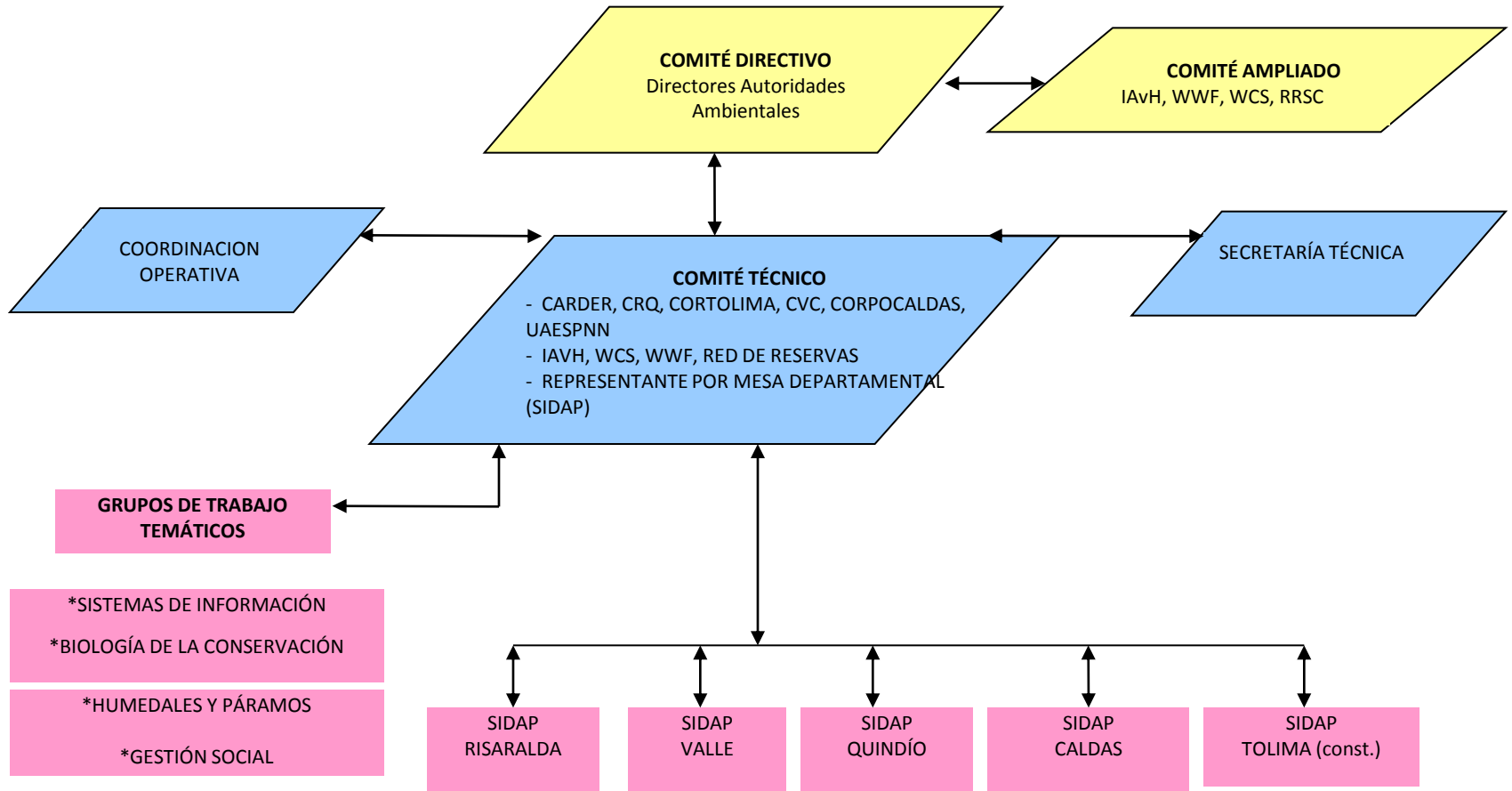

AREAS PROTEGIDAS DE LA REGIÓN

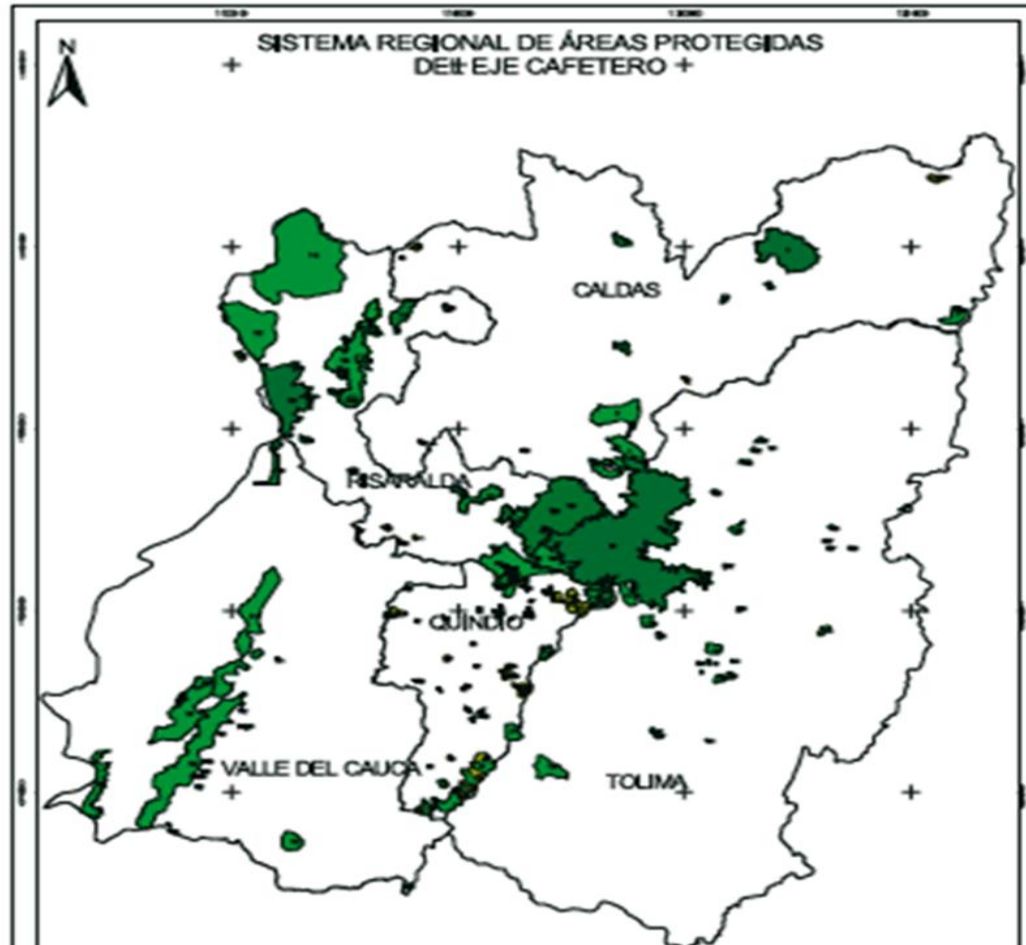

Ejes temáticos

1. Conservación y manejo sostenible
2. Fortalecimiento de capacidades
3. Participación y comunicación
4. Relacionamiento y gestión



1. Conservación y manejo sostenible

Cobertura Vegetal 2004

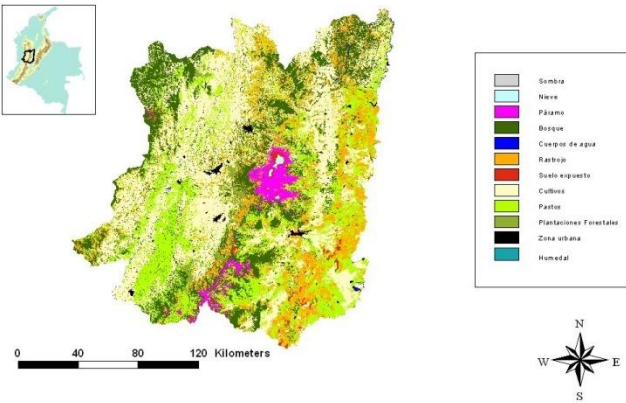

Zonas de Vida según Holdridge

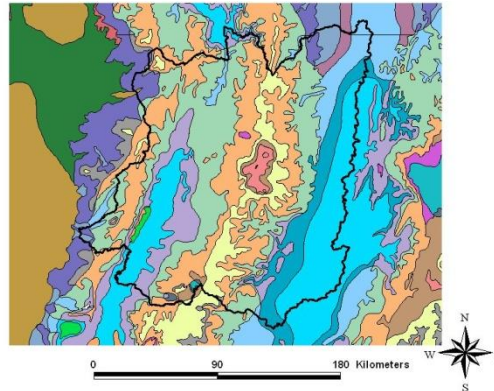

TEMA REGIONAL DE ÁREAS NATURALES PROTEGIDAS DEL EJE CAFETERO

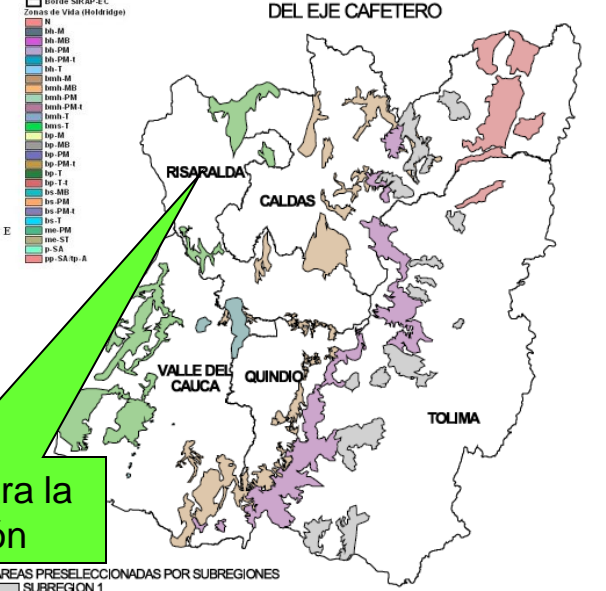

Candidatas para la conservación

Remanentes de Bosque

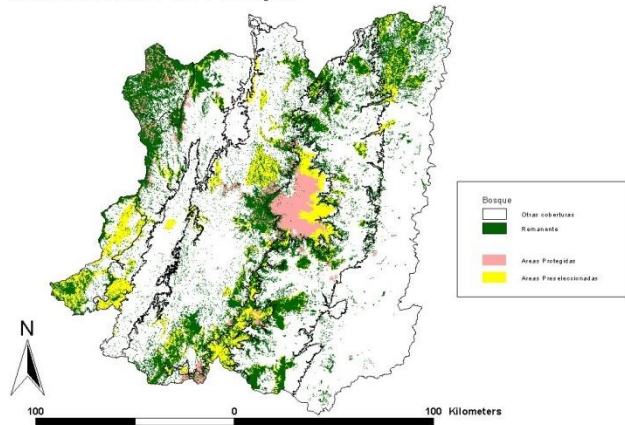

- ÁREAS PRESELECCIONADAS POR SUBREGIONES
- SUBREGION 1
 - SUBREGION 2
 - SUBREGION 3
 - SUBREGIONES 4 Y 6
 - SUBREGION 5
 - SUBREGION 7
 - Limite departamental

FUENTE: Taller de selección de áreas prioritarias Marzo 2004 SIRAP Eje Cafetero.
EDICIÓN: Valenciana, M., Secretaría Técnica SIRAP Eje Cafetero. CARDER.
FECHA EDICIÓN: Enero 2009, ESCALA: 1:1,250,000



1. Conservación y manejo sostenible

Sistema de Información en biodiversidad

<http://www.sirideec.org.co/biodiversidad/>

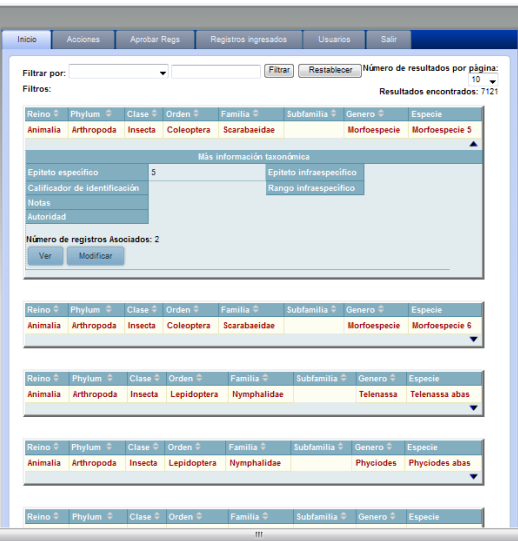

Articulación de la base de datos en biodiversidad con el Sistema de Información en Biodiversidad Colombia a través de la web



Base de Datos en Biodiversidad

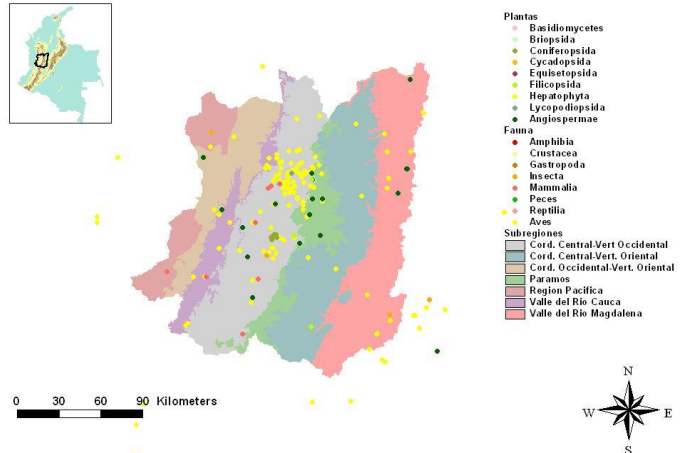

1. Conservación y manejo sostenible

Incidencia en la planificación municipal



2. Fortalecimiento de capacidades

Capacitación a actores de la mesa regional

Biología de la conservación
Capacitación a capacitadores
Gestión de información sobre biodiversidad
Riesgo público en áreas protegidas =Manuales para la reducción de amenazas y vulnerabilidades para los SIDAP del eje cafetero
Normatividad

Por lo menos 80 líderes clave del SIRAP-EC cuentan con habilidades y conocimientos para el manejo de Áreas dedicadas a la conservación

Gira de intercambio SIDAP Risaralda
Gira de intercambio SIDAP Valle del Cauca
Gira de intercambio SIDAP Quindío
Gira de intercambio SIDAP Caldas



3. Participación y comunicación

Se cuenta con imagen corporativa para el SIRAP-EC, con página Web, www.sirapejecafetero.org se trabaja en el diseño de una estrategia de comunicación y sensibilización que le permite un mayor reconocimiento en el contexto y fortalecimiento en relacionamiento interno y externo.



4. Relacionamiento y gestión

- Se realizó un ejercicio de identificación de relaciones desde los niveles locales que vinculan procesos regionales. Se conformó una mesa de trabajo inter-SIRAP, donde se analizan los planes de acción y se comparten las experiencias



DIFICULTADES

La ausencia de lineamientos del nivel nacional, ha generado diversas formas y métodos de abordar la conservación en la región, la falta de claridad en cuanto a categorías, competencias y procedimientos ha dificultado la consolidación de un sistema regional de áreas protegidas.

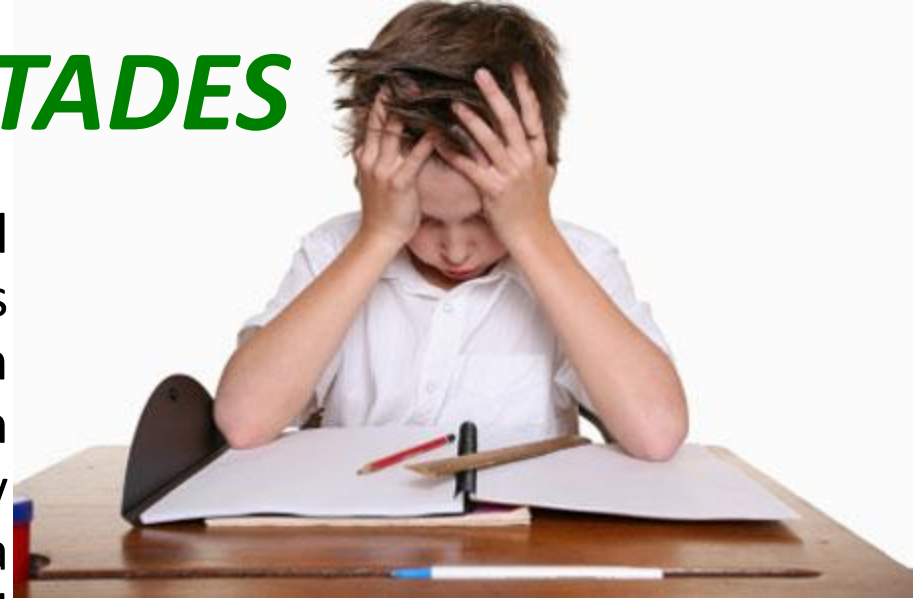

Diferencia entre los estados de avance de las autoridades ambientales regionales en la gestión de áreas protegidas.



DIFICULTADES



- Existen diferentes grados de compromiso de las instituciones participantes.
- Los niveles de participación no siempre son claros en las zonas del territorio.



EN CONCLUSIÓN...

- El sistema de áreas protegidas del Eje Cafetero, además de ser un conjunto de áreas protegidas y sus actores trabajando por un objetivo común, es un proceso de planeación que incorpora conceptos de ordenamiento territorial, participación social, conservación, coordinación interinstitucional para la gestión ambiental y un modelo de desarrollo territorial para la Ecorregión del Eje Cafetero



LO PROYECTADO

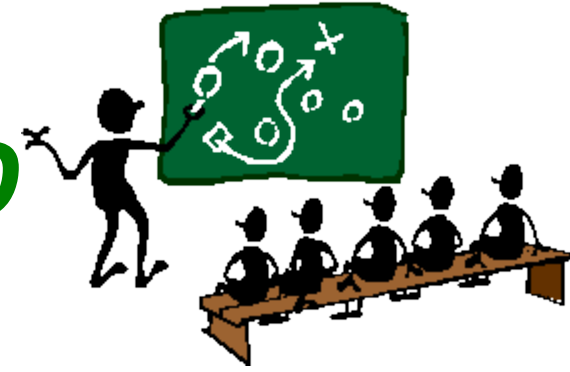

- Generar un plan de investigaciones con las universidades de la región.
- Definir prioridades de conservación de la región noroccidente del país, que vincula Antioquia y el eje cafetero. Así mismo, darle continuidad a la mesa intersirap
- Consolidar del sistema de información en biodiversidad



LO PROYECTADO

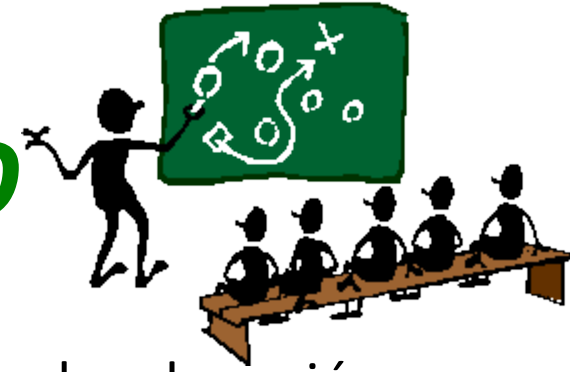

- Vincular el tema de cambio climático a nuestro plan de acción.
- Continuar con las publicaciones del proceso y trabajar en el diseño y ejecución de una estrategia de visibilidad para el proceso
- Giras de intercambio de experiencias especializadas}
- Evaluar el mapa de áreas prioritarias para la conservación y las especies focales a la luz del mapa de ecosistemas obtenido





GRACIAS

